

AUSFÜHRUNGSPLANUNG

- Legend for construction symbols: OK Fertig, OK Roh, UK Roh, Wanddurchbruch, Bodendurchbruch, Wanddurchbruch, Wandschlitz-aussparung, Abbruch, etc.

Table with columns: INDEX, DATUM, ÄNDERUNGEN, BEARB., GEPR. (Revision table)

VORABZUG (Red stamp)

Alle Maße sind vom Unternehmer eigenverantwortlich am Bau zu prüfen. Alle Werkpläne sind nur in Verbindung mit den gültigen Schal- und Bewehrungsplänen des Tragwerksplaners, sowie den Durchbruchplänen der Fachingenieure gültig und/oder den ergänzenden Angaben. Dehnungsfugen sind nach Angabe Tragwerksplaner auszuführen. Alle Öffnungshöhen beziehen sich Fertigtübbödenhöhen. Der Ausführende ist verpflichtet, den Auftraggeber auf etwaige Unstimmigkeiten der Ausführungsunterlagen hinzuweisen (VOB, § 3.3).

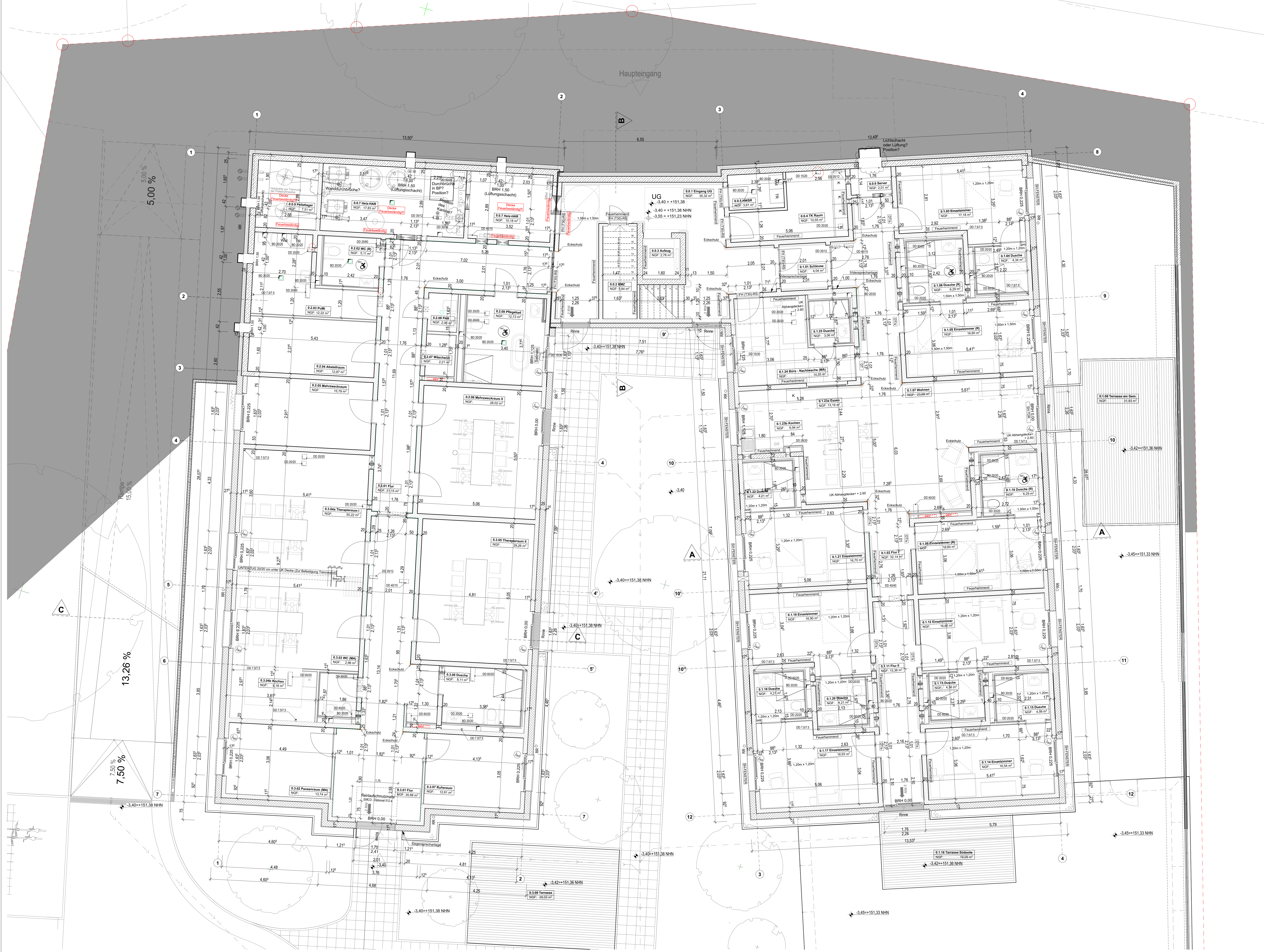

Index_A

Ausführung - VA



BAUVORHABEN: 2001 - Neubau des Wohnheims "Am Quambusch" 56135 Hagen

BAUHERR: Urwöhnen GmbH, Kreuzstraße 16, 3, Puthelm, Tel: 02238-845 43 47, Fax: 02212-202 67 80, E-Mail: info@urwoehnen.de

ARCHITEKT: Schmidt Architekten GbR, Jakobstraße 34a, 50767 Köln, Tel: +49 (0)221 9594 12-0, Fax: +49 (0)221 9594 12-20, E-Mail: mail@schmidarchitekten.de, Web: www.schmidarchitekten.de

GRUNDRISS UNTERGESCHOSS - IA

Table with columns: Blattgröße, Blatttitel, Maßstab, Datum (1:50, In Bearbeitung)

Standort: 1180841 AD, #CAD-Fachblatt-Kompletter Name, 1-50, In Bearbeitung

AUSFÜHRUNGSPLANUNG

▽ = OK Fertig	□ = Deckendurchbruch	▨ = Wandschütz - aussparung
△ = UK Fertig	□ = Bodendurchbruch	▨ = Wandschütz - waagrecht
▽ = OK Roh	□ = Wänddurchbruch	▨ = Bodendurchbruch
△ = UK Roh	□ = ABRUCH	▨ = Deckendurchbruch
		▨ = Lüftung
		▨ = DS = Deckenschütz
		▨ = FBS = Fußbodenschütz
		▨ = FBA = Fußbodenaussparung
S = Sanitär	FD = Fundamentdurchbruch	WW = Wandschütz waagrecht
H = Heizung	FA = Fundametaussparung	BD = Bodendurchbruch
E = Elektro	FS = Fundamentschütz	DD = Bodendurchbruch
L = Lüftung	WD = Wänddurchbruch	DA = Deckenaussparung
G = Gas	WA = Wandaussparung	DS = Deckenschütz
	WS = Wandschütz senkrecht	FBA = Fußbodenaussparung

INDEX	DATUM	ÄNDERUNGEN	BEARB.	GEPR.

Sämtliche Maße sind vom Unternehmer eigenverantwortlich am Bau zu prüfen.
 Alle Wertpläne sind nur in Verbindung mit den gültigen Schal- und Bewehrungsplänen des Tragwerksplaners, sowie den Durchbruchplänen der Fachingenieure gültig und/oder den ergänzenden Angaben.
 Dehnungsfugen sind nach Angabe Tragwerksplaner auszuführen.
 Alle Öffnungshöhen beziehen sich auf Fertigfußbodenhöhe.
 Der Ausführer ist verpflichtet, den Auftraggeber auf etwaige Unstimmigkeiten der Ausführungsunterlagen hinzuweisen (VOB, § 3.3).

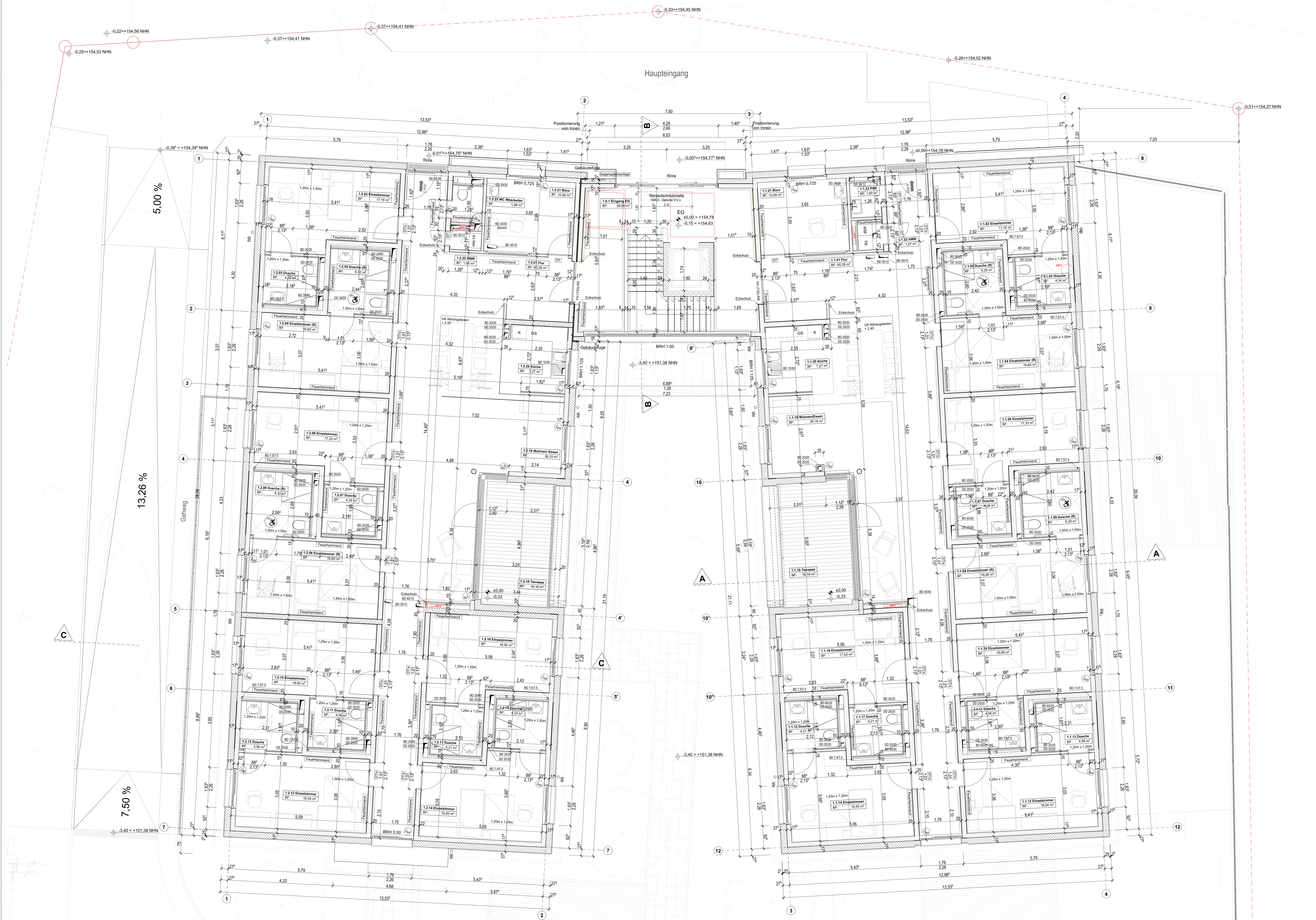

Index_A

Ausführung - VA

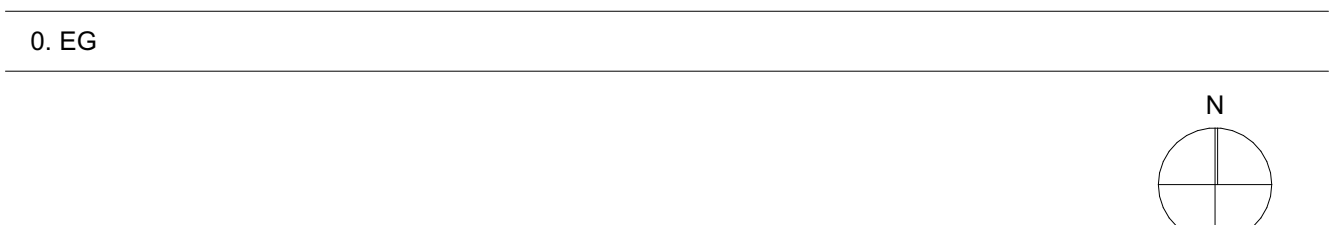

BAUVORHABEN:
2001 - Neubau des Wohnheims "Am Quambusch"
 55135 Hagen

BAUHERR: U+Wohnen GmbH Kreuzstraße 16 3 Pulheim Tel: 02238-845 43 47 E-Mail: mail@uwohnen.de	ARCHITEKT: Schmidt Architekten GbR Jakobsstraße 34a 50767 Köln Tel: +49 (0)221 9594 12-0 Fax: +49 (0)221 9594 12-20 E-Mail: mail@schmidtdarchitekten.de Web: www.schmidtdarchitekten.de
---	---

GRUNDRISS ERDGESCHOSS		Mischplan		Datum	
Stanggröße	Stangnummer	Mischplan	Mischplan	Datum	Datum
1:100	1:100	1:100	1:100		

AUSFÜHRUNGSPLANUNG

▽ = OK Fertig	□ = Deckendurchbruch	▤ = Wandschlitz - aussparung
△ = UK Fertig	□ = Bodendurchbruch	□ = Abbruch
▼ = OK Roh	▤ = Wanddurchbruch	
▲ = UK Roh		
S = Sanitär	FD = Fundamentdurchbruch	WW = Wandschlitz waagrecht
H = Heizung	FA = Fundamenteausparung	BD = Bodendurchbruch
E = Elektro	FS = Fundamentschlitz	DD = Deckendurchbruch
L = Lüftung	WD = Wanddurchbruch	DA = Deckenaussparung
G = Gas	WA = Wandaussparung	DS = Deckenschlitz
	WS = Wandschlitz senkrecht	FBS = Fußbodenschlitz
		FBA = Fußbodenaussparung

INDEX	DATUM	ÄNDERUNGEN	BEARB.	GEPR.

Sämtliche Maße sind vom Unternehmer eigenverantwortlich am Bau zu prüfen.
Alle Wertpläne sind nur in Verbindung mit den gültigen Schal- und Bewehrungsplänen des Tragwerksplaners, sowie den Durchbruchsplänen der Fachingenieure gültig und/oder den ergänzenden Angaben.
Dehnungsfugen sind nach Angabe Tragwerksplaner auszuführen.
Alle Öffnungshöhen beziehen sich Fertigtüfßbodenhöhe.
Der Ausführende ist verpflichtet, den Auftraggeber auf etwaige Unstimmigkeiten der Ausführungsunterlagen hinzuweisen (VOB, § 3.3).

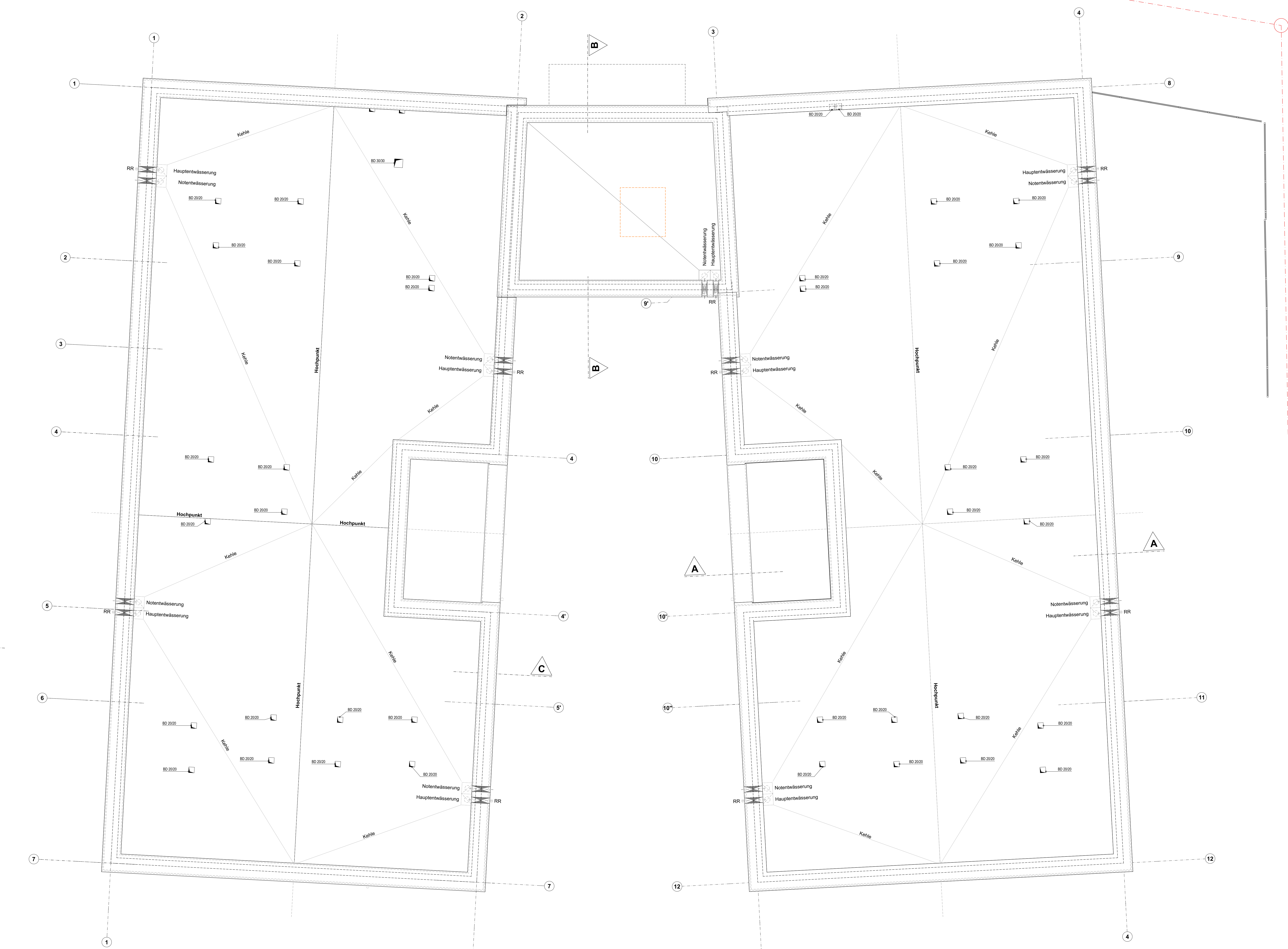

Index_A

Ausführung - VA

1. ABltk
± 0,00 = 154,75 m NHN = EFB
N

BAUVORHABEN:
2001 - Neubau des Wohnheims "Am Quambusch"
58135 Hagen

BAUHERR:
Urwöhen GmbH
Kreuzstraße 16
3
Pulheim
Tel: 02238-845 43 47
Fax: 02212-202 67 80
E-Mail: info@urwoehen.de

ARCHITEKT:
Schmidt Architekten GbR
Jakobsstraße 34a
50767 Köln
Tel: +49 (0)221 9594 12-0
Fax: +49 (0)221 9594 12-20
E-Mail: mail@schmidtarchitekten.de
Web: www.schmidtarchitekten.de

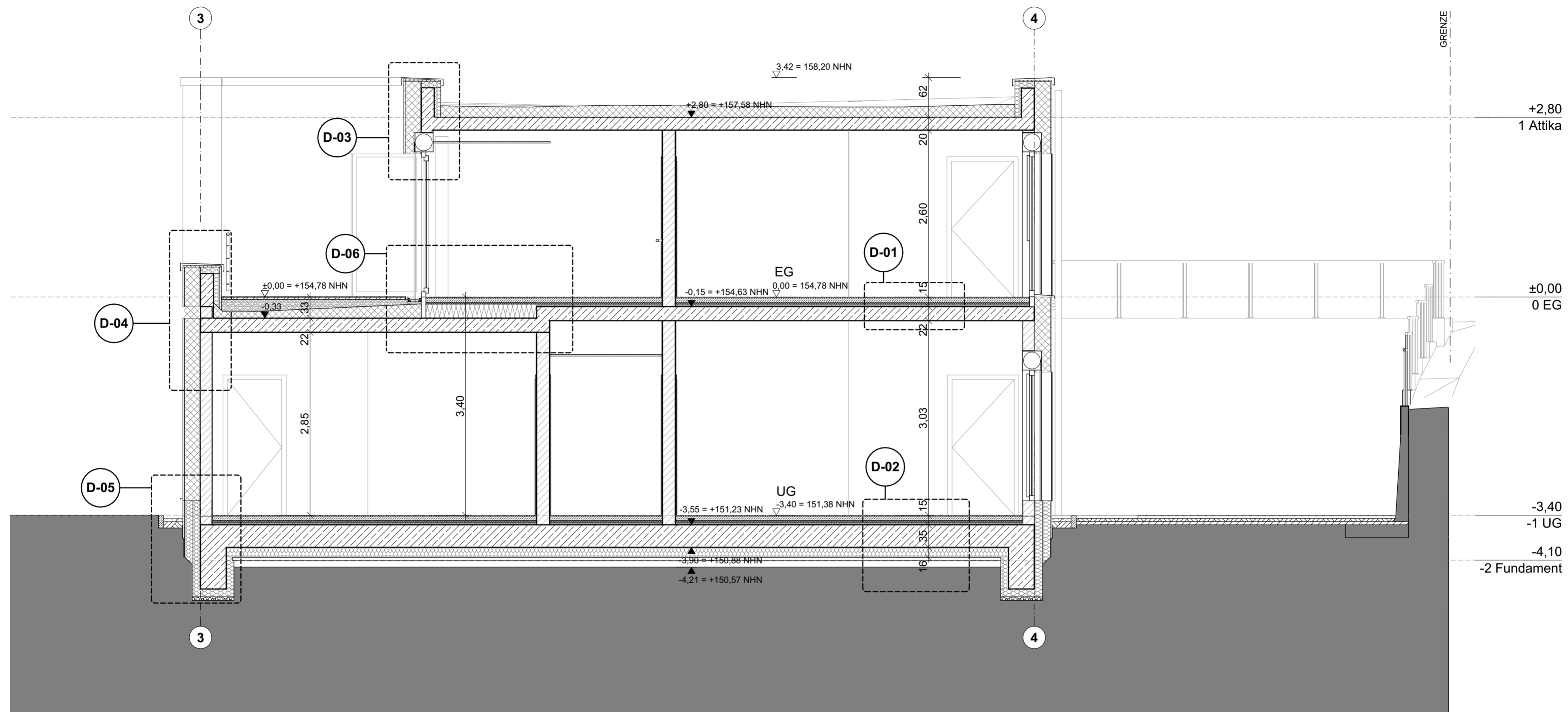

AP - AUSFÜHRUNGSPLANUNG
Schnitt A-A
EFB =

INDEX_A

BAUVORHABEN:
2001 - **Neubau des Wohnheims "Am Quambusch"**
Louise-Märker-Straße 1a
58135 Hagen

AUFTRAGGEBER:
UrWohnen GmbH
Kreuzstraße 16, Pulheim
Tel: 02238-845 43 47 - Fax: 03212-202 67 80
E-Mail: info@urwohnen.de

ARCHITEKT:
Schmidt Architekten GbR
Jakobusstraße 34a - 50767 Köln
Tel: +49 (0)221 9594 12-0
E-Mail: mail@schmidtarchitekten.de
Web: www.schmidtarchitekten.de



SCHNITT AA
Ausführung - VA

Maßstab 1:50 Blattgröße 420x297 A3 Datum

Dateiname: 2001 Urwohnen, Wohnheim Am Quambusch_Ausführung_20211102.pln

Bearbeiter #CAD-Fachkraft Kompletter Name

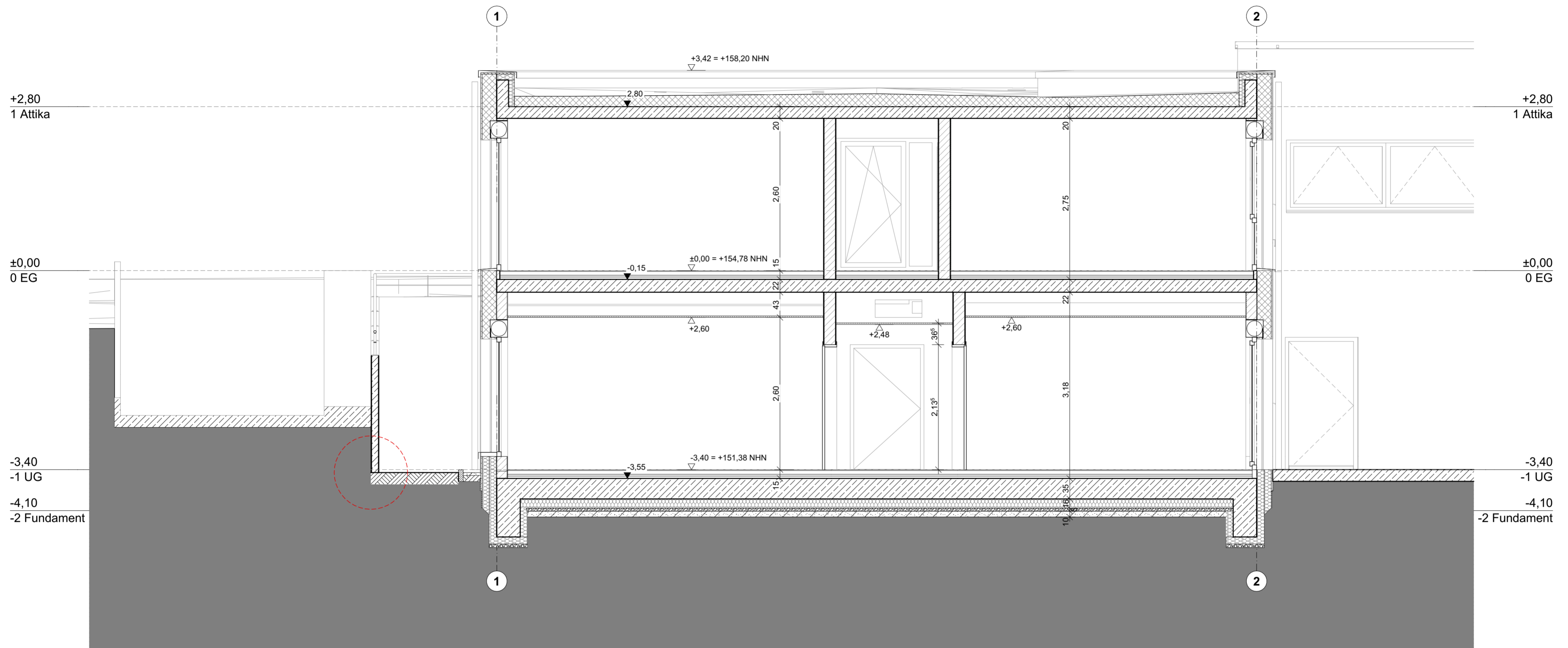

AP - AUSFÜHRUNGSPLANUNG
Schnitt B-B
EFB =

INDEX_A

BAUVORHABEN:
2001 - **Neubau des Wohnheims "Am Quambusch"**
Louise-Märker-Straße 1a
58135 Hagen

AUFTRAGGEBER:
UrWohnen GmbH
Kreuzstraße 16, Pulheim
Tel: 02238-845 43 47 - Fax: 03212-202 67 80
E-Mail: info@urwohnen.de

ARCHITEKT:
Schmidt Architekten GbR
Jakobusstraße 34a - 50767 Köln
Tel: +49 (0)221 9594 12-0
E-Mail: mail@schmidtarchitekten.de
Web: www.schmidtarchitekten.de



SCHNITT B-B

Maßstab 1:50 Blattgröße 420x297 A3

Ausführung - VA

Datum

Dateiname: 2001 Urwohnen, Wohnheim Am Quambusch_Ausführung_20211102.pln

Bearbeiter #CAD-Fachkraft Kompletter Name

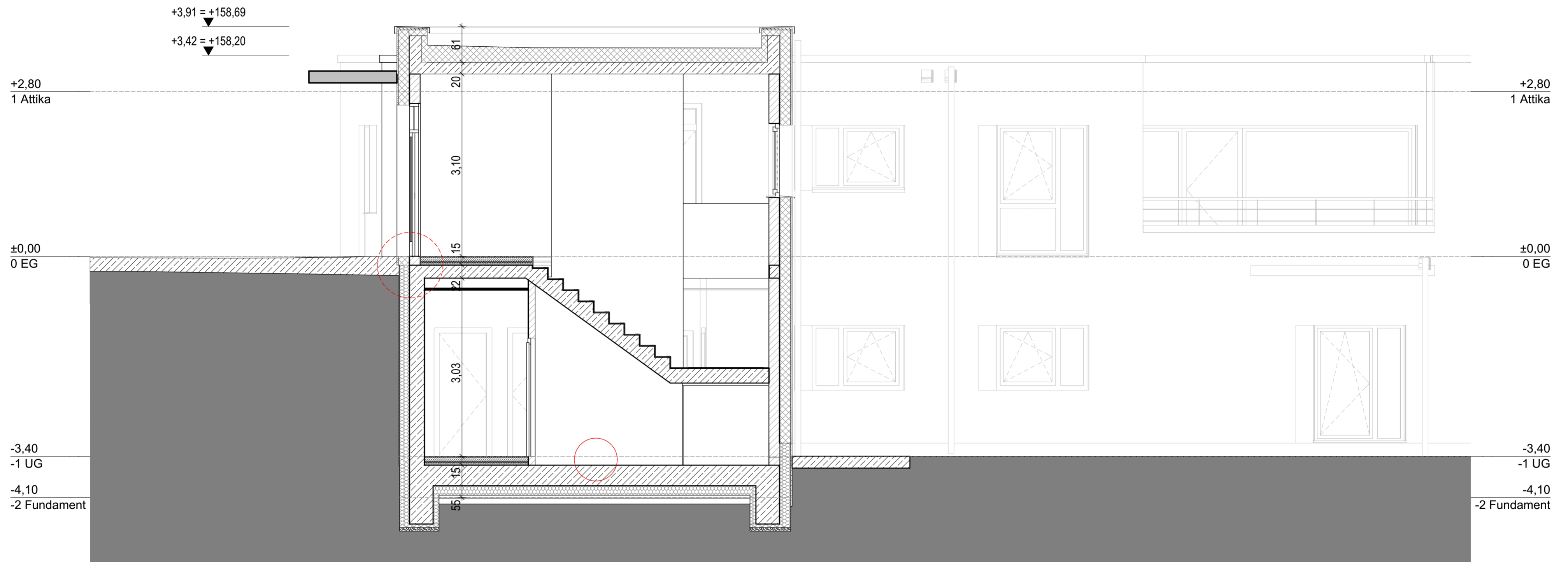

AP - AUSFÜHRUNGSPLANUNG
 Schnitt C-C
 EFB =

INDEX_A

BAUVORHABEN:
 2001 - **Neubau des Wohnheims "Am Quambusch"**
 Louise-Märker-Straße 1a
 58135 Hagen

AUFTRAGGEBER:
UrWohnen GmbH
 Kreuzstraße 16, Pulheim
 Tel: 02238-845 43 47 - Fax: 03212-202 67 80
 E-Mail: info@urwohnen.de

ARCHITEKT:
Schmidt Architekten GbR
 Jakobsstraße 34a - 50767 Köln
 Tel: +49 (0)221 9594 12-0
 E-Mail: mail@schmidtarchitekten.de
 Web: www.schmidtarchitekten.de



SCHNITT C-C

Maßstab 1:50 Blattgröße 420x297 A3

Ausführung - VA

Datum

Dateiname: 2001 Urwohnen, Wohnheim Am Quambusch_Ausführung_20211102.pln

Bearbeiter #CAD-Fachkraft Kompletter Name

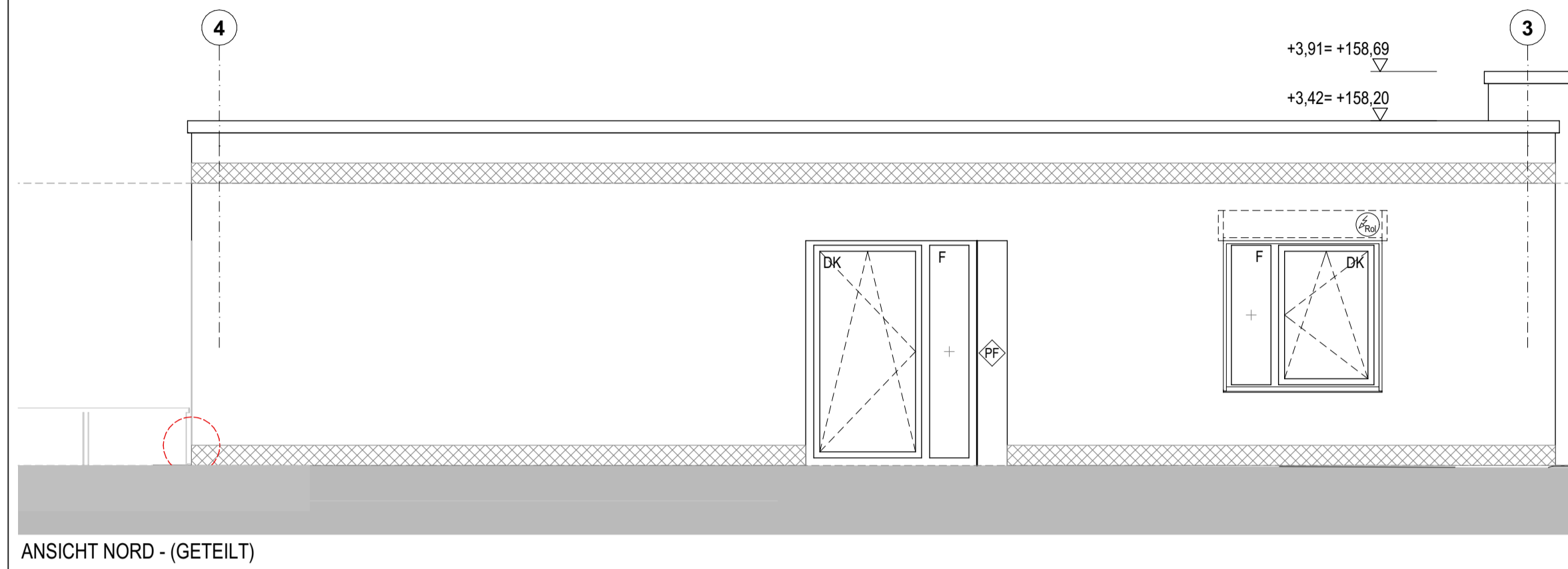

ANSICHT NORD - (GETEILT)

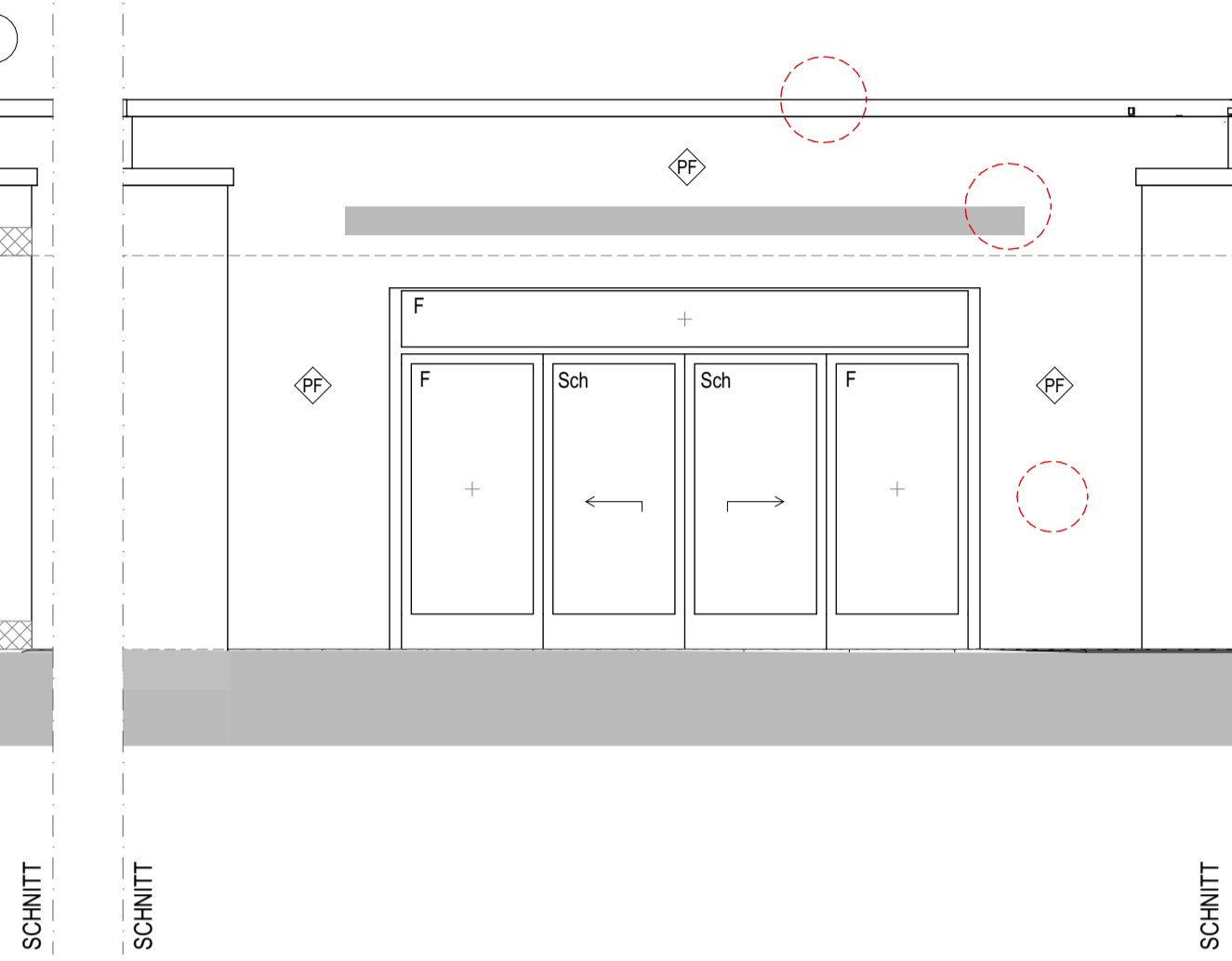

SCHNITT

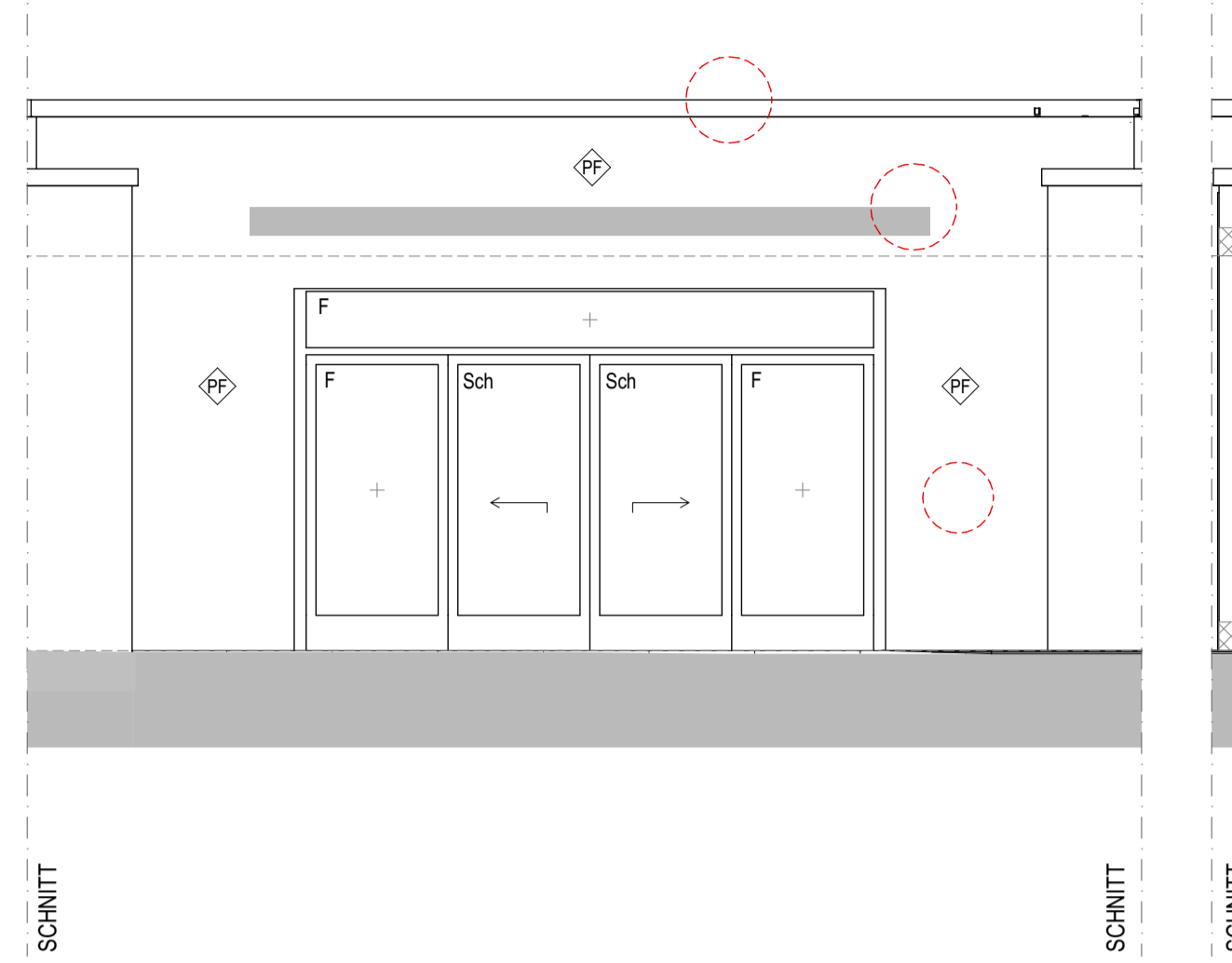

SCHNITT

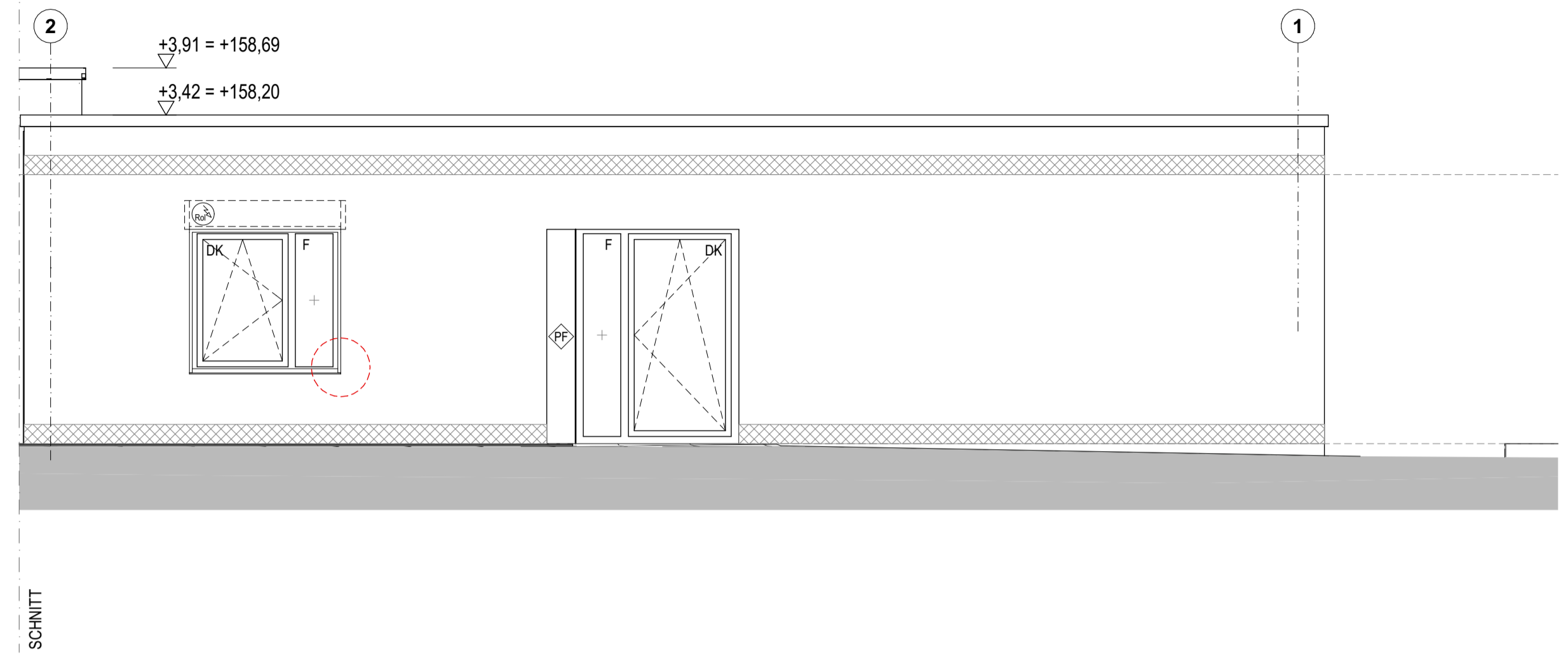

ANSICHT SÜD - (GETEILT)

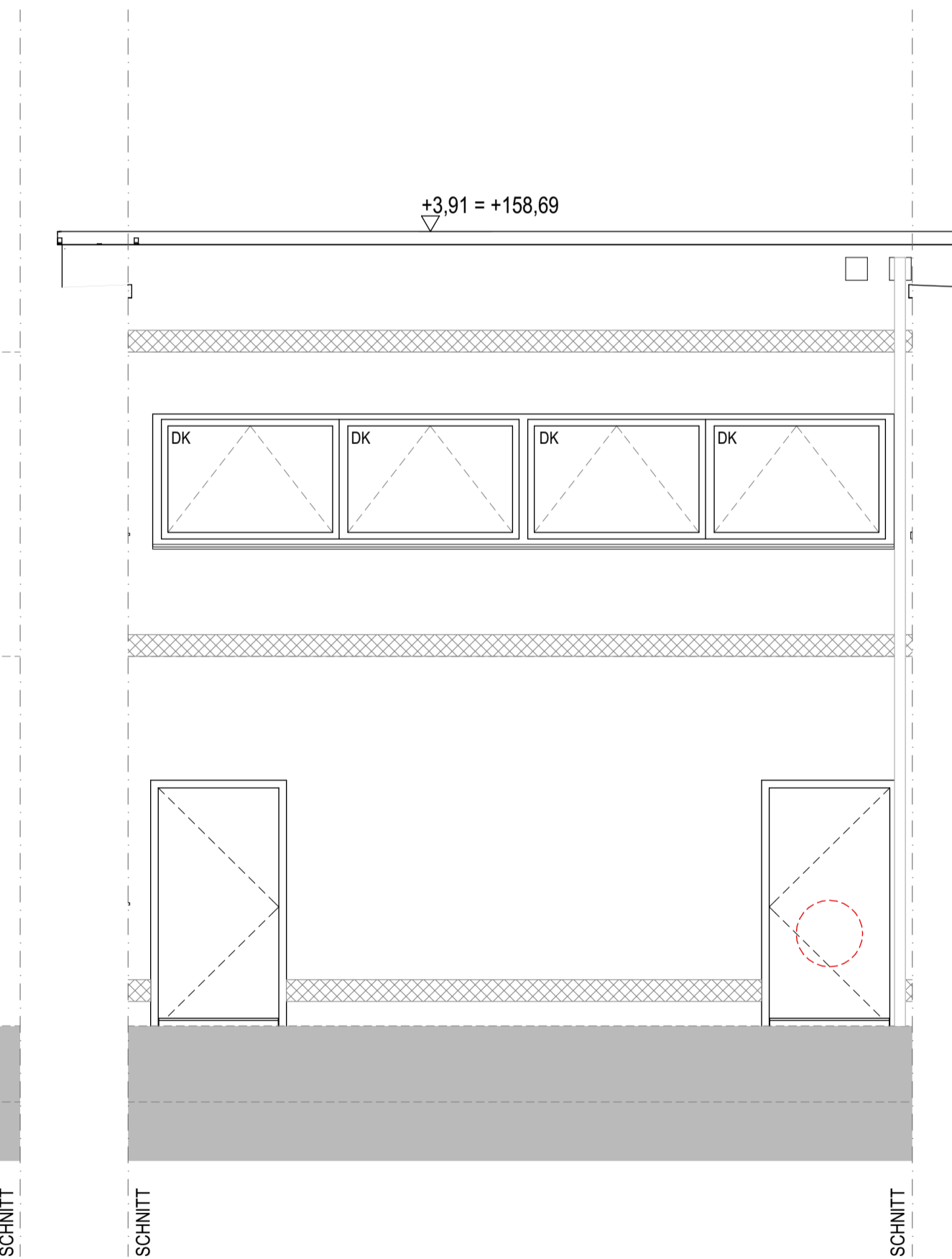

SCHNITT

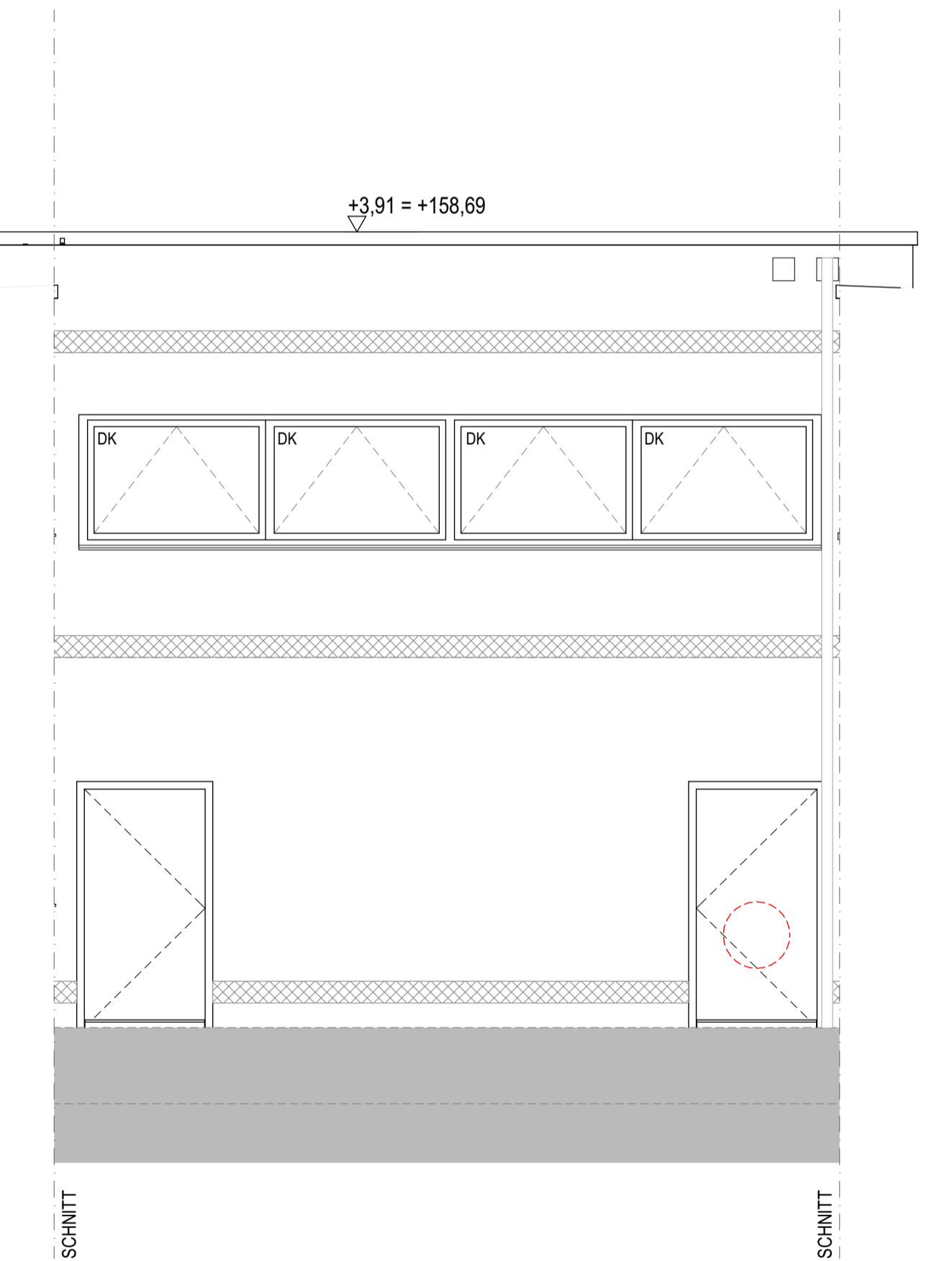

SCHNITT

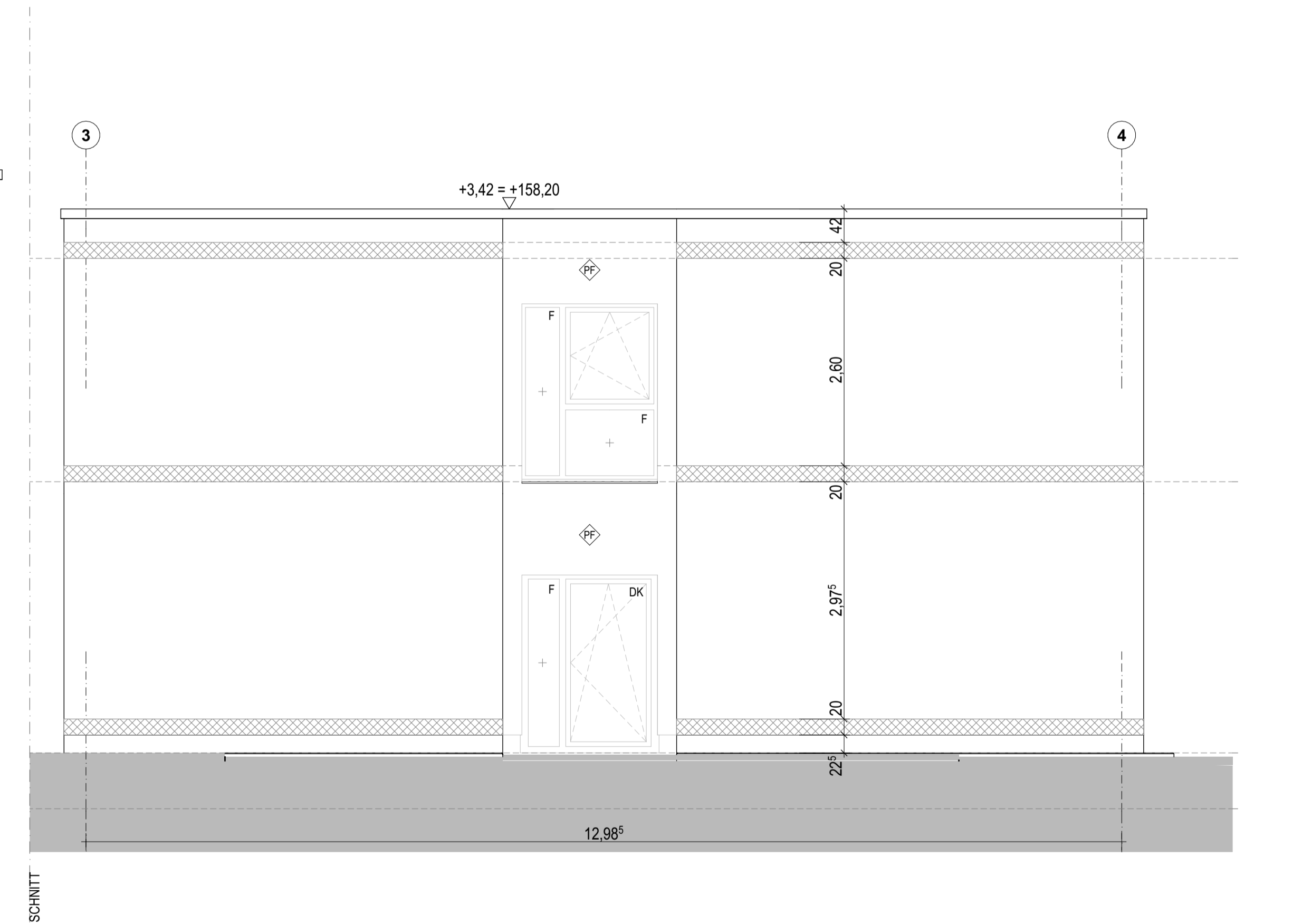

INDEX_A
 AP - AUSFÜHRUNGSPLANUNG
 Ansicht Nord 1, Ansicht Nord 2,
 Ansicht Nord 3, Ansicht Süd 1,
 Ansicht Süd 2, Ansicht Süd 3
BRÄUWERK:
 2001 - **Neubau des Wohnheims "Am Quambusch"**
 Louise-Märker-Straße 1a
 58135 Hagen

AUFTRAGGEBER:
UrWohnen GmbH
 Kreuzstraße 16, Pulheim
 Tel: 02238-845 43 47, Fax: 03212-202 67 80
 E-Mail: info@urwohnen.de

ARCHITEKT:
Schmidt Architekten GbR
 Jakobusstraße 34a - 50757 Köln
 Tel: +49 (0)221 9594 12-0
 E-Mail: mail@schmidtarchitekten.de
 Web: www.schmidtarchitekten.de

ANSICHTEN NORD - SÜD
Ausführung - VA

Maßstab 1:50
 Blattgröße 420x297 A3
 Datum

Datename: 2001_Urwohnen_Wohnheim_Am
 Quambusch_Ausführung_20211102.dwg
 Bearbeiter
 #CAD-Fachkraft Kompletter Name

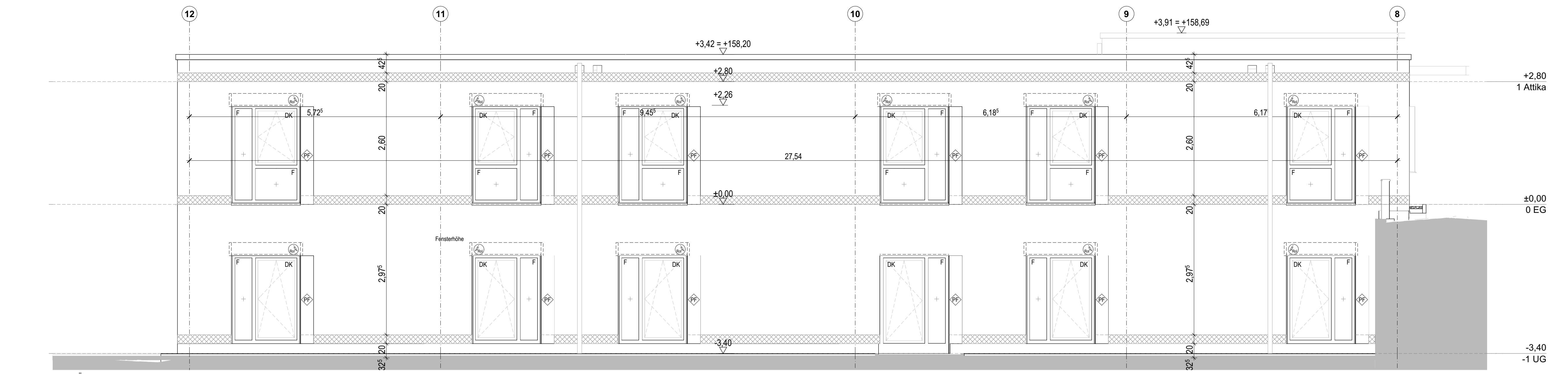

ANSICHT OST - FLÜGEL

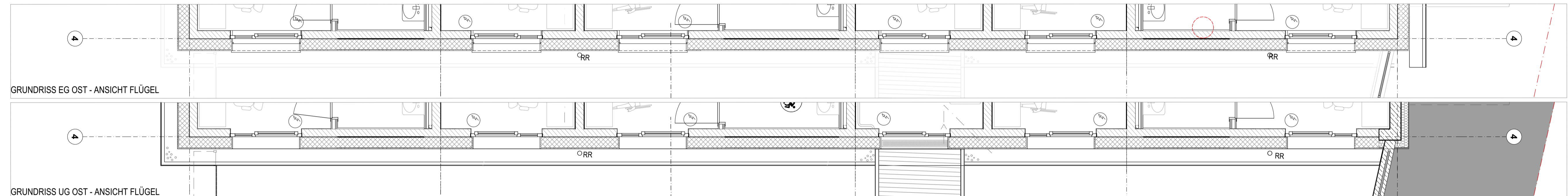

GRUNDRIS EG OST - ANSICHT FLÜGEL

GRUNDRIS UG OST - ANSICHT FLÜGEL

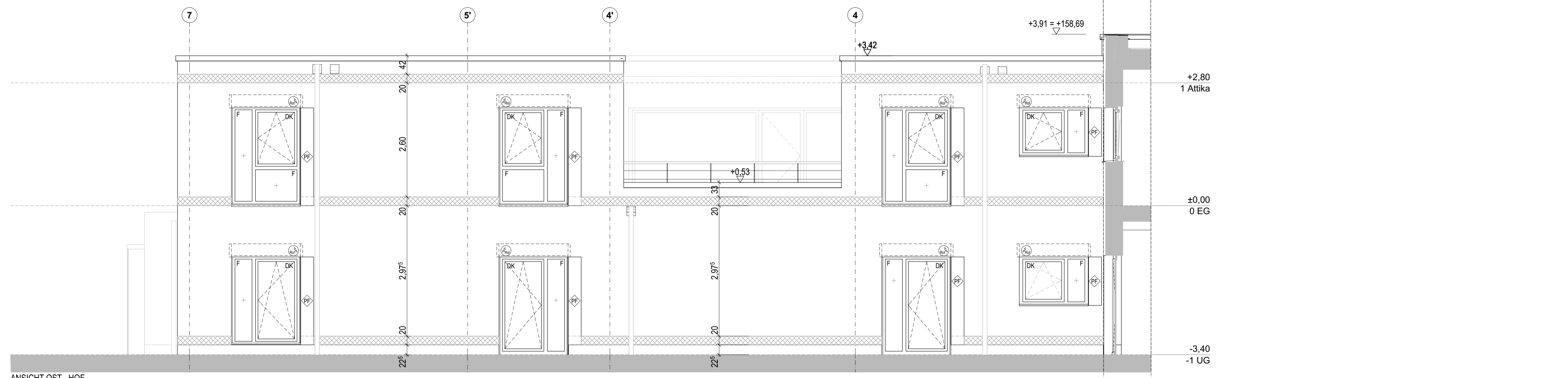

ANSICHT OST - HOF

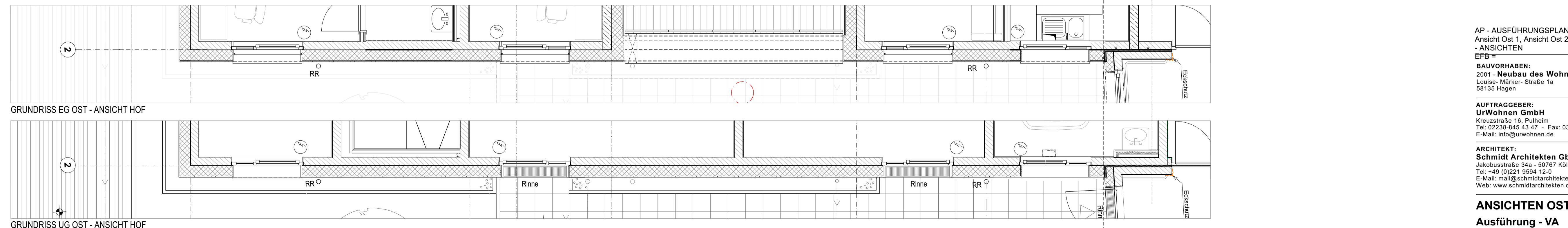

GRUNDRIS EG OST - ANSICHT HOF

GRUNDRIS UG OST - ANSICHT HOF

INDEX_A

AP - AUSFÜHRUNGSPLANUNG
 Ansicht Ost 1, Ansicht Ost 2, EG, UG
 - ANSICHTEN
 EFB

BAUVORHABEN:
 2001 - Neubau des Wohnheims "Am Quambusch"
 Louise-Märker-Straße 1a
 58135 Hagen

AUFTRAGGEBER:
 UrWohnen GmbH
 Kreuzstraße 16, Pulheim
 Tel: 02238-845 43 47 - Fax: 03212-202 67 80
 E-Mail: info@urwohnen.de

ARCHITEKT:
 Schmidt Architekten GbR
 Jakobusstraße 34a - 50767 Köln
 Tel: +49 (0)221 9594 12-0
 E-Mail: mail@schmidtarchitekten.de
 Web: www.schmidtarchitekten.de

ANSICHTEN OST
 Ausführung - VA

Maßstab 1:50 Blattgröße 420x297 A3 Datum

Datenname: 2001 Urwohnen, Wohnheim Am Quambusch_Ausführung_20211102.dwg Bearbeiter #CAD-Fachkraft Kompletter Name

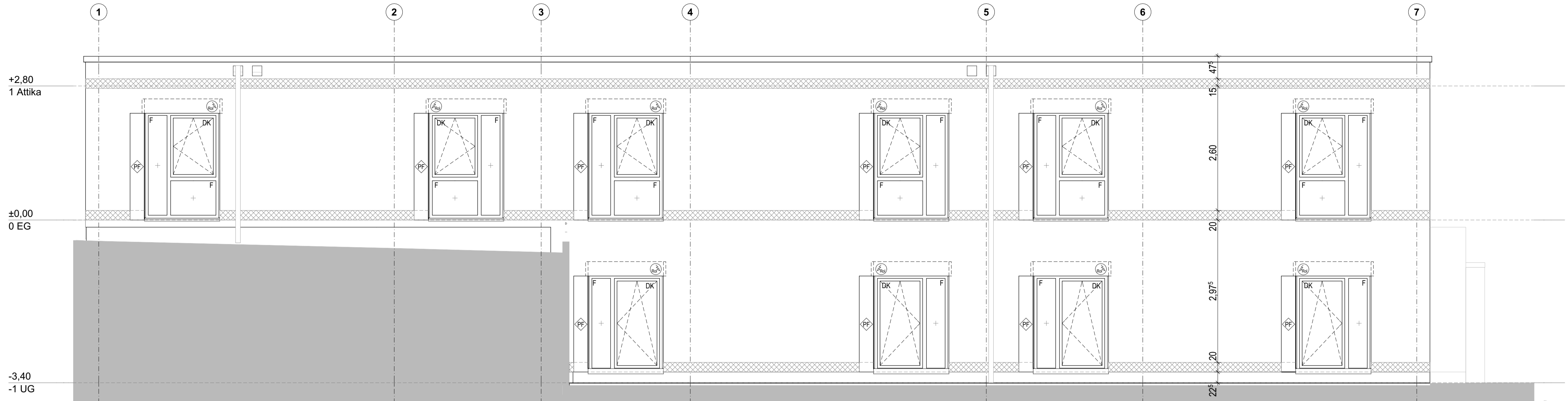

ANSICHT WEST - FLÜGEL

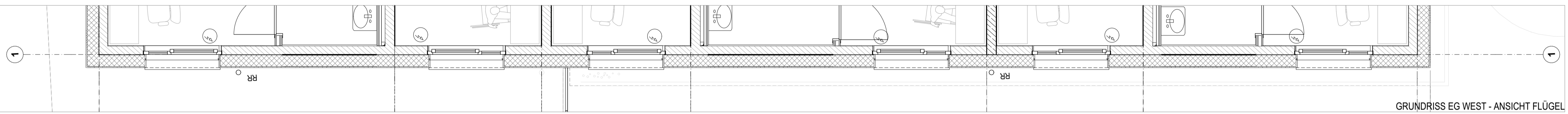

GRUNDRISS EG WEST - ANSICHT FLÜGEL

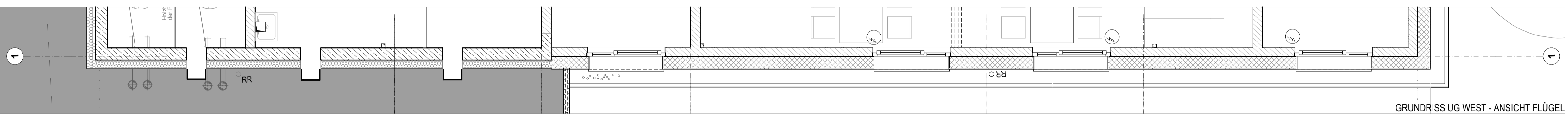

GRUNDRISS UG WEST - ANSICHT FLÜGEL

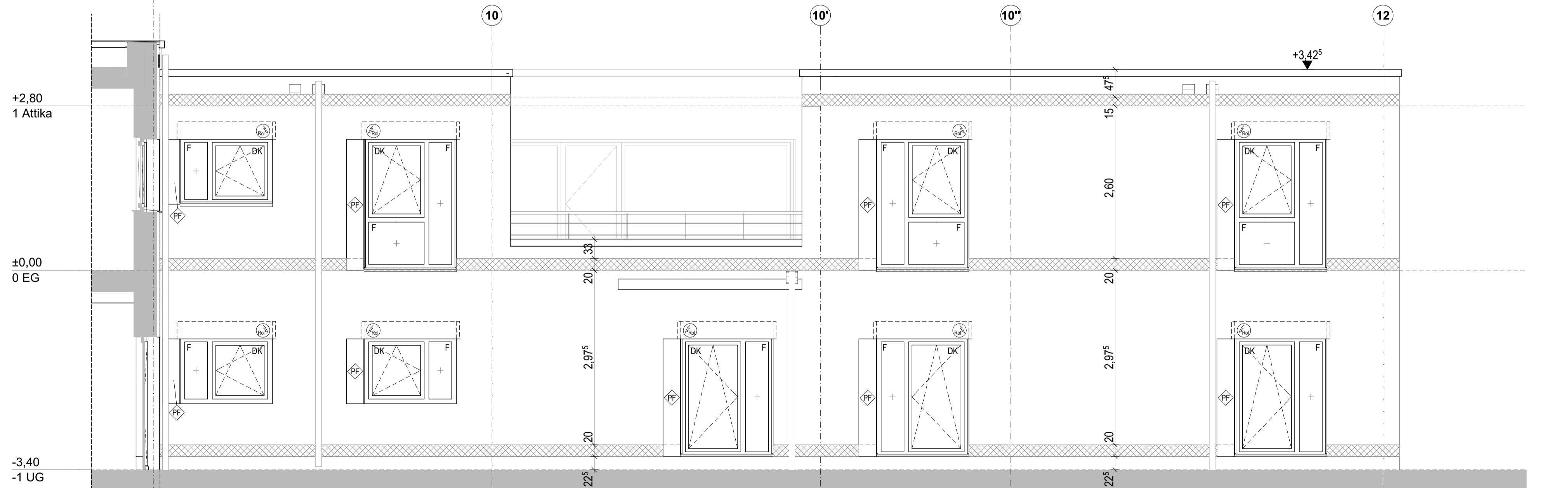

ANSICHT WEST - HOF

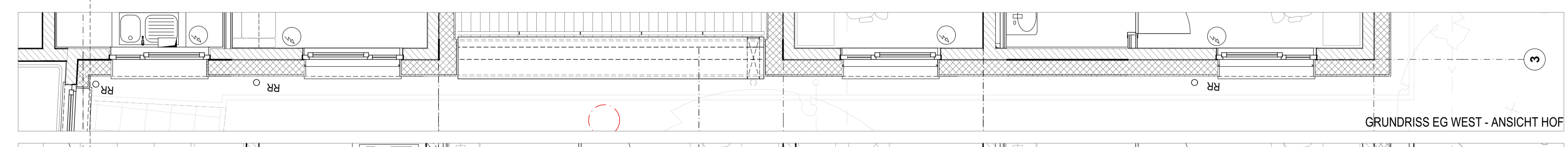

GRUNDRISS EG WEST - ANSICHT HOF

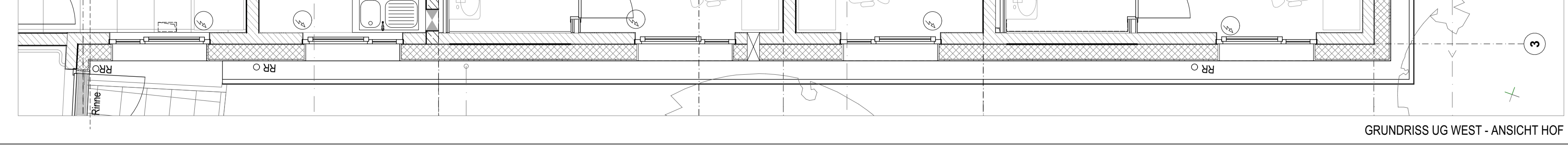

GRUNDRISS UG WEST - ANSICHT HOF

INDEX_A
 AP - AUSFÜHRUNGSPLANUNG
 Ansicht West 1, Ansicht West 2, EG,
 UG - ANSICHTEN

BAUVORHABEN:
 2001 - Neubau des Wohnheims "Am Quambusch"
 Louise-Märker-Straße 1a
 58135 Hagen

AUFTRAGGEBER:
 UrWohnen GmbH
 Kreuzstraße 16, Pulheim
 Tel: 02238-845 43 47 - Fax: 03212-202 67 80
 E-Mail: info@urwohnen.de

ARCHITEKT:
 Schmidt Architekten GbR
 Jakobusstraße 34a - 50757 Köln
 Tel: +49 (0)221 9594 12-0
 E-Mail: mail@schmidtarchitekten.de
 Web: www.schmidtarchitekten.de

ANSICHTEN WEST
 Ausführung - VA

Maßstab 1:50 Blattgröße 420x297 A3 Datum





Datename: 2001_Urwohnen_Wohnheim_Am_Quambusch_Ausfuhrung_20211102.dwg #CAD-Fachkraft Kompletter Name

ABHANGDECKEN

▽ = OK Fertig	□ = Deckendurchbruch	▨ = Wandschlitz - aussparig
△ = OK Roh	▨ = Bodendurchbruch	▨ = Wandschlitz - waagrecht
▲ = OK Roh	▨ = Wandschlitz	▨ = Bodendurchbruch
S = Sanitär	FD = Fundamentdurchbruch	DD = Bodendurchbruch
H = Heizung	FA = Fundamentaussparung	DO = Bodendurchbruch
E = Elektro	FS = Fundamentschlitz	DS = Deckenschlitz
L = Lüftung	WD = Wandschlitz	FBS = Fußbodenschlitz
G = Gas	WA = Wandaussparung	FBA = Fußbodenaussparung
	WS = Wandschlitz senkrecht	

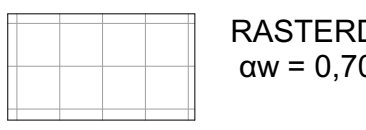
INDEX	DATUM	ÄNDERUNGEN	BEARB.	GEPR.

Sämtliche Maße sind vom Unternehmer eigenverantwortlich am Bau zu prüfen. Alle Werkpläne sind nur in Verbindung mit den gültigen Schal- und Bewehrungsplänen des Tragwerksplaners, sowie den Durchbruchplänen der Fachingenieure gültig und/oder den ergänzenden Angaben. Dehnungsfugen sind nach Angabe Tragwerksplaner auszuführen. Alle Öffnungshöhen beziehen sich auf Fertigtürrahmenhöhen. Der Ausführer ist verpflichtet, den Auftraggeber auf etwaige Unstimmigkeiten der Ausführungsunterlagen hinzuweisen (VOB, § 3.3).

- 
 RASTERDECKE 60x60 cm - OWA Sternbild
 ow = 0,70, NRC = 0,70
- 
 GESCHLOSSENE ABHANGDECKE - KNAUF CLEANEO - VERSETZTE RUNDLOCHUNG 12/20/60 R
- 
 GESCHLOSSENE ABHANGDECKE - KNAUF CLEANEO - VERSETZTE RUNDLOCHUNG 12/20/60 R
- 
 GESCHLOSSENE ABHANGDECKE - KNAUF CLEANEO - VERSETZTE RUNDLOCHUNG 12/20/60 R
- 
 DECKELSEGEL KNAUF CLEANEO SINGLE SMART IN FORMAT 1.20x1.20 m und 2.40x2.40 m

Index_A

ABHANGDECKEN EG



± 0,00 = 154,75 m NHN = EFB
 BAUVORHABEN:
 2001 - Neubau des Wohnheims "Am Quambusch"
 58135 Hagen

BAUHERR:
 UrWohnen GmbH
 Kreuzstraße 16
 3
 Pothelm
 Tel: 02238-845 43 47
 Fax: 02212-202 67 90
 E-Mail: info@urwohnen.de

ARCHITEKT:
 Schmidt Architekten GbR
 Jakobstraße 34a
 50767 Köln
 Tel: +49 (0)221 9594 12-0
 Fax: +49 (0)221 9594 12-20
 E-Mail: mail@schmidtarchitekten.de
 Web: www.schmidtarchitekten.de

GRUNDRISS

Stapelgröße	Stapelgröße	Maststab	Datum
1:100/41 A0	#CAD-Fachstaffel Komplexierter Name	1:50	



ABHANGDECKEN

▽ = OK Fertig	□ = Deckendurchbruch	□ = Wandschlitz - aussparig
△ = UK Fertig	□ = Bodendurchbruch	□ = Wandschlitz - waagrecht
▽ = OK Roh	□ = Wanddurchbruch	□ = Bodendurchbruch
△ = UK Roh		□ = Deckendurchbruch
		□ = Wandschlitz - senkrecht
		□ = Abbruch
S = Sanitär	FD = Fundamentdurchbruch	WW = Wandschlitz waagrecht
H = Heizung	FA = Fundamentsparrung	BD = Bodendurchbruch
E = Elektro	FS = Fundamentschlitz	DD = Bodendurchbruch
L = Lüftung	WD = Wanddurchbruch	DA = Deckenaussparung
G = Gas	WA = Wandaussparung	DS = Deckenschlitz
	WS = Wandschlitz senkrecht	FBS = Fußbodenschlitz
		FBA = Fußbodenaussparung

INDEX	DATUM	ÄNDERUNGEN	BEARB.	GEPR.

Sämtliche Maße sind vom Unternehmer eigenverantwortlich am Bau zu prüfen. Alle Wertpläne sind nur in Verbindung mit den gültigen Schal- und Bewehrungsplänen des Tragwerksplaners, sowie den Durchbruchplänen der Fachingenieure gültig und/oder den ergänzenden Angaben. Dehnungsfugen sind nach Angabe Tragwerksplaner auszuführen. Alle Öffnungshöhen beziehen sich auf Fertigtübbodenhöhe.
Der Ausführende ist verpflichtet, den Auftraggeber auf etwaige Unstimmigkeiten der Ausführungsunterlagen hinzuweisen (VOB, § 3.3).

RASTERDECKE 60x60 cm - OWA Sternbild
 ow = 0,70, NRC = 0,70

GESCHLOSSENE ABHANGDECKE - KNAUF CLEANEO - VERSETZTE RUNDLOCHUNG 12/20/60 R

GESCHLOSSENE ABHANGDECKE - KNAUF CLEANEO - VERSETZTE RUNDLOCHUNG 12/20/60 R

GESCHLOSSENE ABHANGDECKE - KNAUF CLEANEO - VERSETZTE RUNDLOCHUNG 12/20/60 R

DECKELSEGEL KNAUF CLEANEO SINGLE SMART
 IN FORMAT 1.20x1.20 m und 2.40x2.40 m

Index_A

ABHANGDECKEN UG

-1. UG

± 0,00 = 154,75 m NNN = EFB

BAUVORHABEN:
 2001 - Neubau des Wohnheims "Am Quambusch"
 58135 Hagen

BAUHERR:
 Urvohnen GmbH
 Kreuzstraße 16
 3
 Puthelm
 Tel: 02238-845 43 47
 Fax: 02212-202 67 80
 E-Mail: info@urvohnen.de

ARCHITEKT:
 Schmidt Architekten GbR
 Jakobstraße 34a
 50767 Köln
 Tel: +49 (0)221 9594 12-0
 Fax: +49 (0)221 9594 12-20
 E-Mail: mail@schmidtarchitekten.de
 Web: www.schmidtarchitekten.de

GRUNDRISS A - IA

Stangliste	Staubliste	Maßstab	Datum
1:100/41 A0	#CAD-Fachblatt Komplexierter Name	1:50	In Bearbeitung

