

□ = OK Fertig	□ = Deckendurchbruch	□ = Wanddurchbruch
□ = OK Roh	□ = Bodendurchbruch	□ = Wanddurchbruch
□ = OK Roh	□ = Wanddurchbruch	□ = Abbruch
S = Sanitär	FD = Fundamentdurchbruch	WW = Wandschutz waagrecht
H = Heizung	FA = Fundamentausperrung	BD = Bodendurchbruch
E = Elektrik	FS = Fundamentschicht	DS = Deckendurchbruch
L = Lüftung	WD = Wanddurchbruch	DA = Deckenaussperrung
G = Gas	WA = Wandausperrung	DS = Deckenschicht
	WS = Wandschutz senkrecht	FB = Fußbodenschicht
		FBA = Fußbodenausperrung

INDEX	DATUM	ÄNDERUNGEN / ERGÄNZUNGEN	GEZ.
S			
R			
P			
D			
N			
M			
L			
K			
J			
I			
H			
G			
F			
E			
D			
C			
B			
A			

Sämtliche Maße sind vom Unternehmer eigenverantwortlich am Bau zu prüfen. Alle Werkpläne sind nur in Verbindung mit den gültigen Schal- und Bewehrungsplänen des Tragwerksplaners, sowie dem Durchbruchplänen der Fachingenieure gültig und/oder den ergänzenden Angaben. Dehnungsfugen sind nach Angabe Tragwerksplaner auszuführen. Alle Öffnungshöhen beziehen sich auf Fertigfußbodenhöhe. Der Ausführende ist verpflichtet, den Auftraggeber auf etwaige Unstimmigkeiten der Ausführungsunterlagen hinzuweisen (VOB, § 3.3).

LEGENDE
ALLE ÖFFNUNGSHÖHEN VON OK FFB
ALLE BRÜSTUNGSHÖHEN VON OK FFB

- Änderung
- RR Regenrinne
- RR Regenfallrohr
- Rol Rolläden

- Fassadengestaltung MFH**
- P MFH Links Kern
- P MFH Rechts Kern
- PF Treppenhaus u. Fliesen
- PF Putzfasschen YYY
- KL Klinkerfenster (XXXX)
- KL FA Hegemaler Wiener Format 200x15 mm

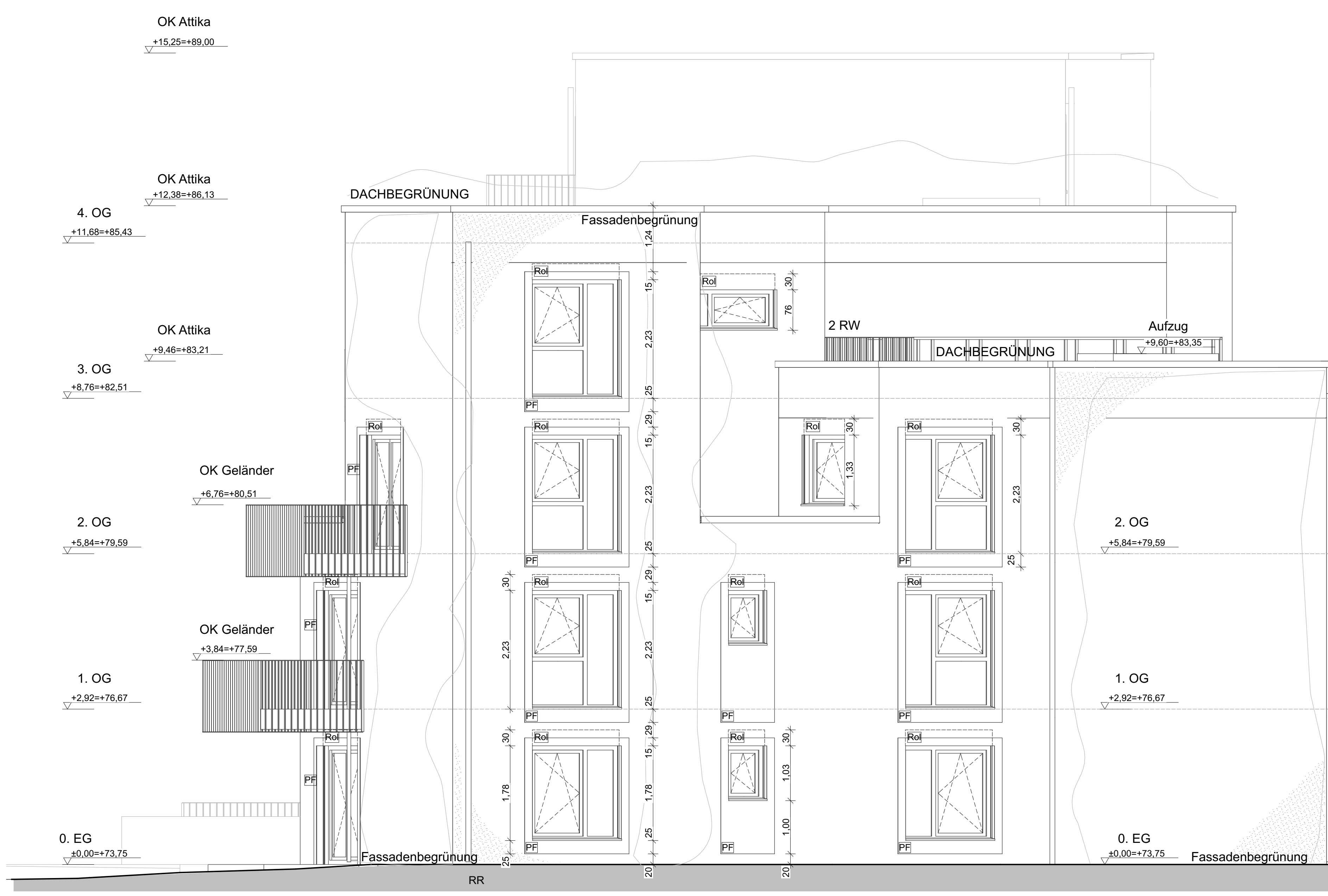

HAUS C

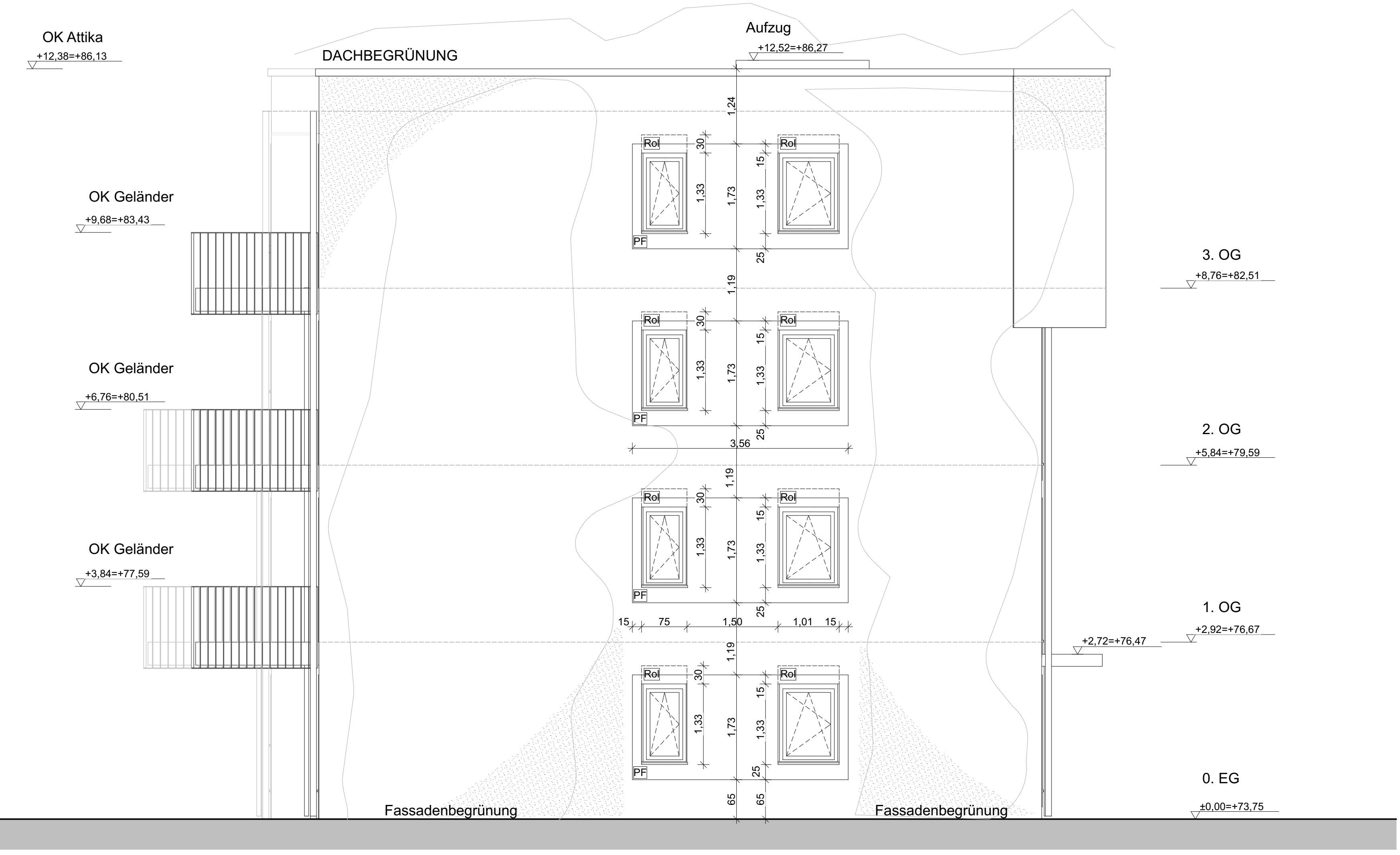

HAUS E

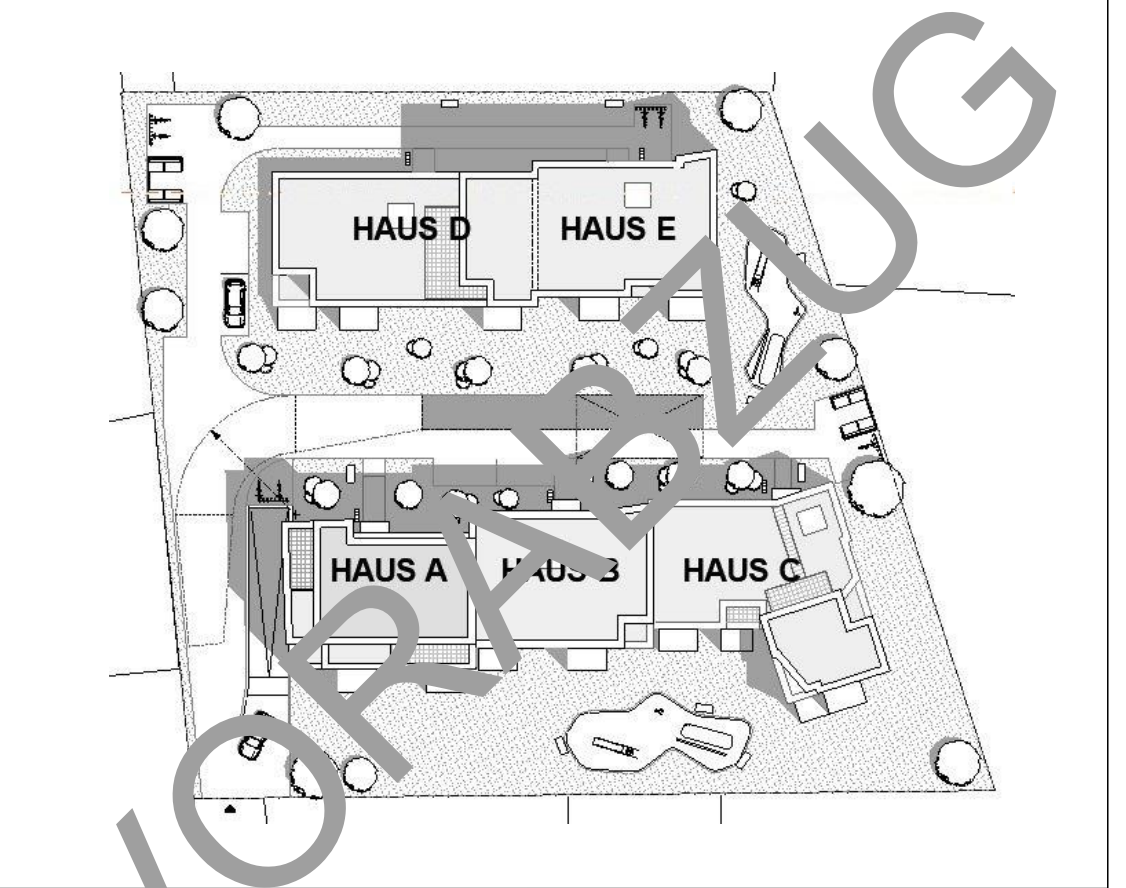

Ausführung

± 0.00 = 73.75 m NHN = EFB
NEUBAU VON 5 MEHRFAMILIENHÄUSERN MIT TIEFGARAGE
 Brucknerstr. 50181 Bedburg

BAUHERR: Urwolken Bau GmbH Kreuzstr. 16 50259 Pulheim Tel: 0151-27088436 E-Mail: info@urwolken.de	ARCHITEKT: Schmidt Architekten GbR Lankensiefenstr. 34a 50767 Köln Tel: +49 (0)221 9504 12-0 Fax: +49 (0)221 9504 12-20 E-Mail: mail@schmidtarchitekten.de Web: www.schmidtarchitekten.de
---	---

Ansicht Ost

Blattgröße	Bearbeiter	Maßstab	Datum
149 x 841 A0+	Semi-AGMA	1:50	08.11.2022

□ = OK Fertig	□ = Deckendurchbruch	□ = Wandschlitz / -ausstattung
□ = OK Roh	□ = Bodendurchbruch	□ = Abbruch
□ = OK Roh	□ = Wanddurchbruch	
S = Sanitär	FD = Fundamentdurchbruch	WW = Wandschlitz waagrecht
H = Heizung	FA = Fundamentaussperrung	BD = Bodendurchbruch
E = Elektrik	FS = Fundamentschicht	DS = Deckendurchbruch
L = Lüftung	WD = Wanddurchbruch	DA = Deckenaussonnung
G = Gas	WA = Wandaussperrung	DS = Deckenschlitz
	WS = Wandschlitz senkrecht	FSB = Fußbodenschlitz
		FA = Fußbodenaussperrung

INDEX	DATUM	ÄNDERUNGEN / ERGÄNZUNGEN	GEZ.
S			
R			
P			
O			
N			
M			
L			
K			
J			
I			
H			
G			
F			
E			
D			
C			
B			
A			

Sämtliche Maße sind vom Unternehmer eigenverantwortlich am Bau zu prüfen. Alle Werkpläne sind nur in Verbindung mit den gültigen Schal- und Bewehrungsplänen des Tragwerksplaners, sowie den Durchbruchplänen der Fachingenieure gültig und/oder den ergänzenden Angaben. Dehnungsfugen sind nach Angabe Tragwerksplaner auszuführen. Alle Öffnungshöhen beziehen sich Fertigfußbodenhöhe. Der Ausführende ist verpflichtet, den Auftraggeber auf etwaige Unstimmigkeiten der Ausführungsunterlagen hinzuweisen (VOB, § 3.3).

LEGENDE
ALLE ÖFFNUNGSHÖHEN VON OK FFB
ALLE BRÜSTUNGSHÖHEN VON OK FFB

- Änderung
- Regenrinne
- RR Regenfallrohr
- Rolläden

- Fassadengestaltung MFH**
- MFH Links Kern
- MFH Rechts Kern
- Treppenhaus u. Faschen
- Putzfischen YYY
- Klinkerriegelchen (XXXX)
- FA Hegenmaler Normal Format 200x5x15 mm

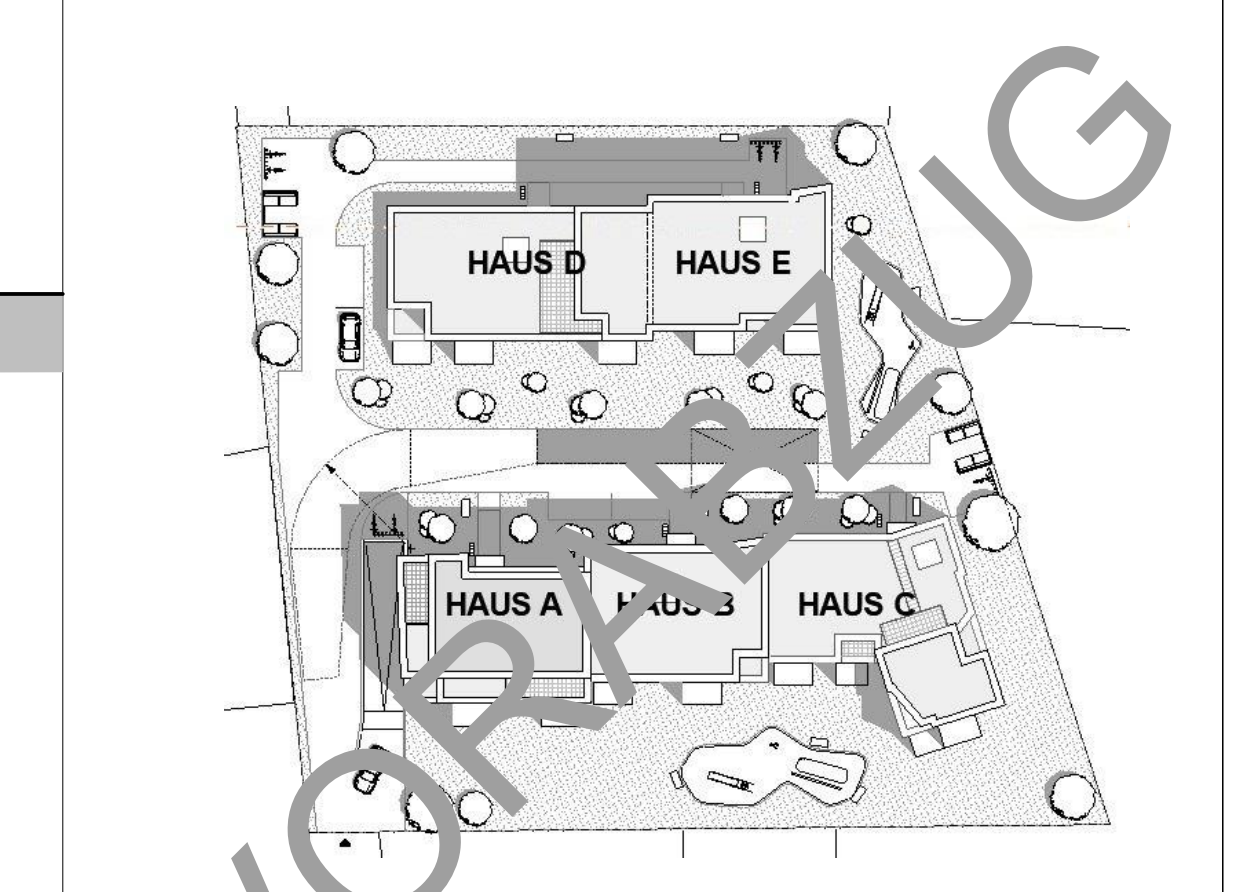

Ausführung

± 0.00 = 73.75 m NHN = EFB
NEUBAU VON 5 MEHRFAMILIENHÄUSERN MIT TIEFGARAGE
 Brucknerstr. 50181 Bedburg

BAUHERR: Urwachen Bau GmbH Kreuzstr. 16 50259 Pulheim Tel: 0151-2708436 E-Mail: info@urwachen.de	ARCHITEKT: Schmidt Architekten GbR Lankensiefenstr. 34a 50767 Köln Tel: +49 (0)221 9594 12-0 Fax: +49 (0)221 9594 12-20 E-Mail: mail@schmidtarchitekten.de Web: www.schmidtarchitekten.de
--	---

Ansicht Nord

Blattgröße	Bearbeiter	Maßstab	Datum
1489 x 841 A0+	Semi-AGMA	1:50	08.11.2022

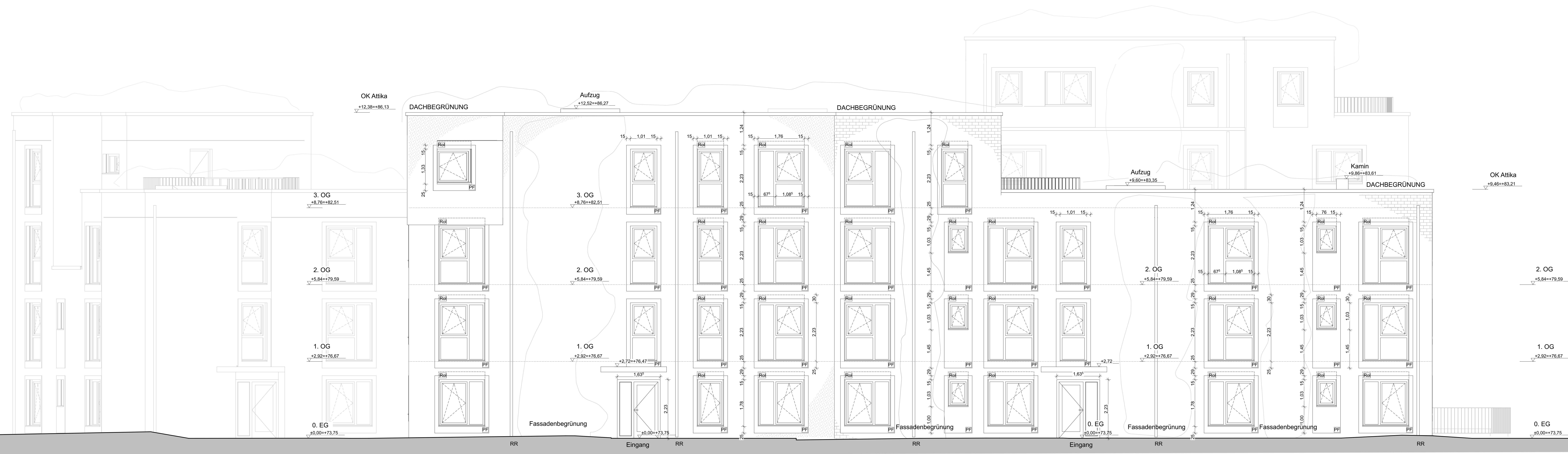

HAUS E

HAUS D

□ OK Fertig	□ Deckendurchbruch	□ Wandstichl./-ausparung
□ OK Roh	□ Bodendurchbruch	□ Abbruch
□ OK Roh	□ Wanddurchbruch	
S = Sanitär	FD = Fundamentdurchbruch	WW = Wandstichl. waagrecht
H = Heizung	FA = Fundamentausparung	BD = Bodendurchbruch
E = Elektrik	FS = Fundamentstichl.	DS = Deckendurchbruch
L = Lüftung	WD = Wanddurchbruch	DA = Deckenausparung
G = Gas	WA = Wandausparung	WS = Wandstichl. senkrecht
	WS = Wandstichl. senkrecht	FB = Fußbodenschutz
		FBA = Fußbodenausparung

INDEX	DATUM	ÄNDERUNGEN / ERGÄNZUNGEN	GEZ.
S			
R			
P			
O			
N			
M			
L			
K			
J			
I			
H			
G			
F			
E			
D			
C			
B			
A			

Sämtliche Maße sind vom Unternehmer eigenverantwortlich am Bau zu prüfen. Alle Werkpläne sind nur in Verbindung mit den gültigen Schal- und Bewehrungsplänen des Tragwerksplaners, sowie dem Durchbruchplänen der Fachingenieure gültig und/oder den ergänzenden Angaben. Dehnungsfugen sind nach Angabe Tragwerksplaner auszuführen. Alle Öffnungshöhen beziehen sich Fertigfußbodenhöhe. Der Ausführende ist verpflichtet, den Auftraggeber auf etwaige Unstimmigkeiten der Ausführungsunterlagen hinzuweisen (VOB, § 3.3).

LEGENDE
ALLE ÖFFNUNGSHÖHEN VON OK FFB
ALLE BRÜSTUNGSHÖHEN VON OK FFB

- Änderung
- Regenrinne
- RR Regenfallrohr
- Rolläden

- Fassadengestaltung MFH**
- MFH Links Kern
- MFH Rechts Kern
- Treppenhaus u. Faschen
- Putzfaschen YYY
- Klinkeriemchen (XXXX)
- FA Hegemaster Normal Format 200x5x15 mm

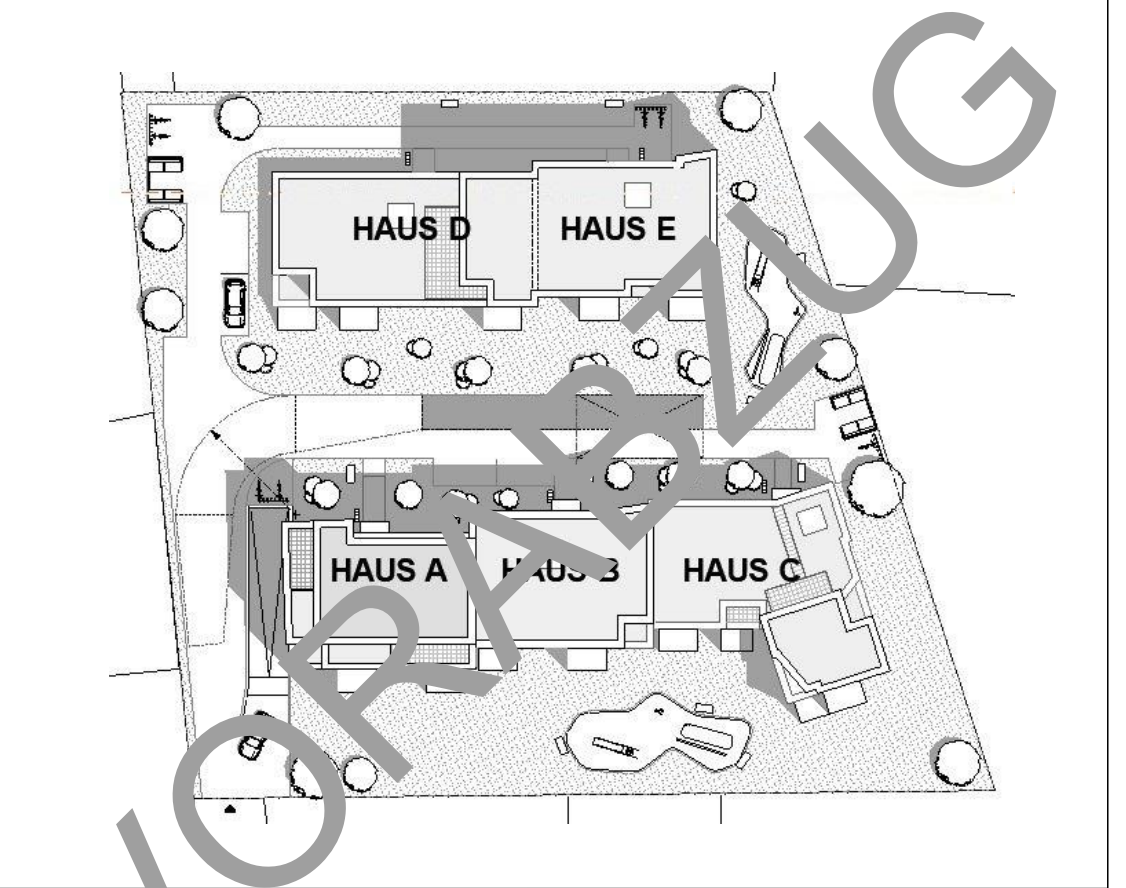

Ausführung

± 0.00 = 73.75 m NHN = EFB
NEUBAU VON 5 MHRFAMILIENHÄUSERN MIT TIEFGARAGE
 Brucknerstr. 50181 Bedburg

BAUHERR:
 Urwohnen Bau GmbH
 Kreuzstr. 16
 50259 Pulheim
 Tel: 0151-2708436
 E-Mail: info@urwohnen.de

ARCHITEKT:
 Schmidt Architekten GbR
 Jakobstraße 34a
 50767 Köln
 Tel: +49 (0)221 9594 12-0
 Fax: +49 (0)221 9594 12-20
 E-Mail: mail@schmidtarchitekten.de
 Web: www.schmidtarchitekten.de

Ansicht Süd

Blattgröße	Bearbeiter	Maßstab	Datum
149 x 841 A0+	Semi AGMA	1:50	08.11.2022



HAUS A

HAUS B

HAUS C

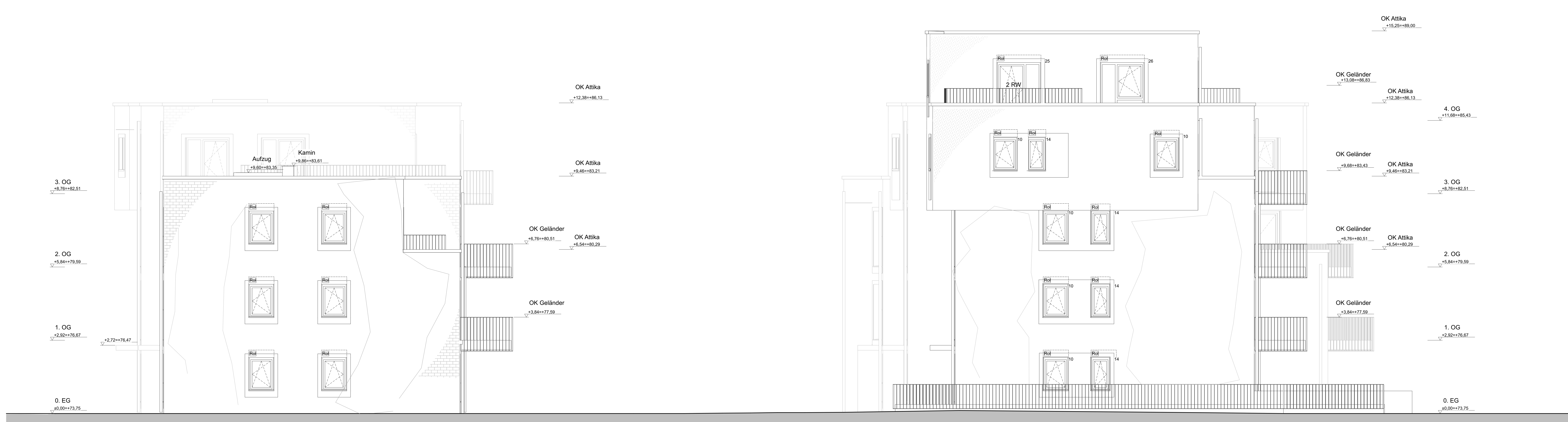

□ = OK Fertig	□ = Deckendurchbruch	□ = Wandschlit/ -ausparung
○ = OK Fertig	□ = Bodendurchbruch	□ = Abbruch
▽ = OK Roh	□ = Wandschlit	
△ = OK Roh		
S = Sanitär	FD = Fundamentdurchbruch	WW = Wandschlit waagrecht
H = Heizung	FA = Fundamentausparung	BD = Bodendurchbruch
E = Elektr.	FS = Fundamentschicht	DS = Deckendurchbruch
L = Lüftung	WD = Wandschlit	DA = Deckenausparung
G = Gas	WA = Wandausparung	DS = Deckenschlit
	WS = Wandschlit senkrecht	FBG = Fußbodenschlit
		FBA = Fußbodenausparung

Sämtliche Maße sind vom Unternehmer eigenverantwortlich am Bau zu prüfen. Alle Werkpläne sind nur in Verbindung mit den gültigen Schal- und Bewehrungsplänen des Tragwerksplaners, sowie dem Durchbruchplänen der Fachingenieure gültig und/oder den ergänzenden Angaben. Dehnungsfugen sind nach Angabe Tragwerksplaner auszuführen. Alle Öffnungshöhen beziehen sich Fertigfußbodenhöhe. Der Ausführende ist verpflichtet, den Auftraggeber auf etwaige Unstimmigkeiten der Ausführungsunterlagen hinzuweisen (VOB, § 3.3).

LEGENDE
ALLE ÖFFNUNGSHÖHEN VON OK FFB
ALLE BRÜSTUNGSHÖHEN VON OK FFB

- Änderung
- RR Regenrinne
- RR Regenfallrohr
- Rol Rolläden
- Fassadengestaltung MFH**
- P MFH Links Kern
- P MFH Rechts Kern
- PF Putzfischen YYY
- KL Klinkerriemchen (XXXX)
- KL FA Regenrinnen Normal Format 200x15 mm

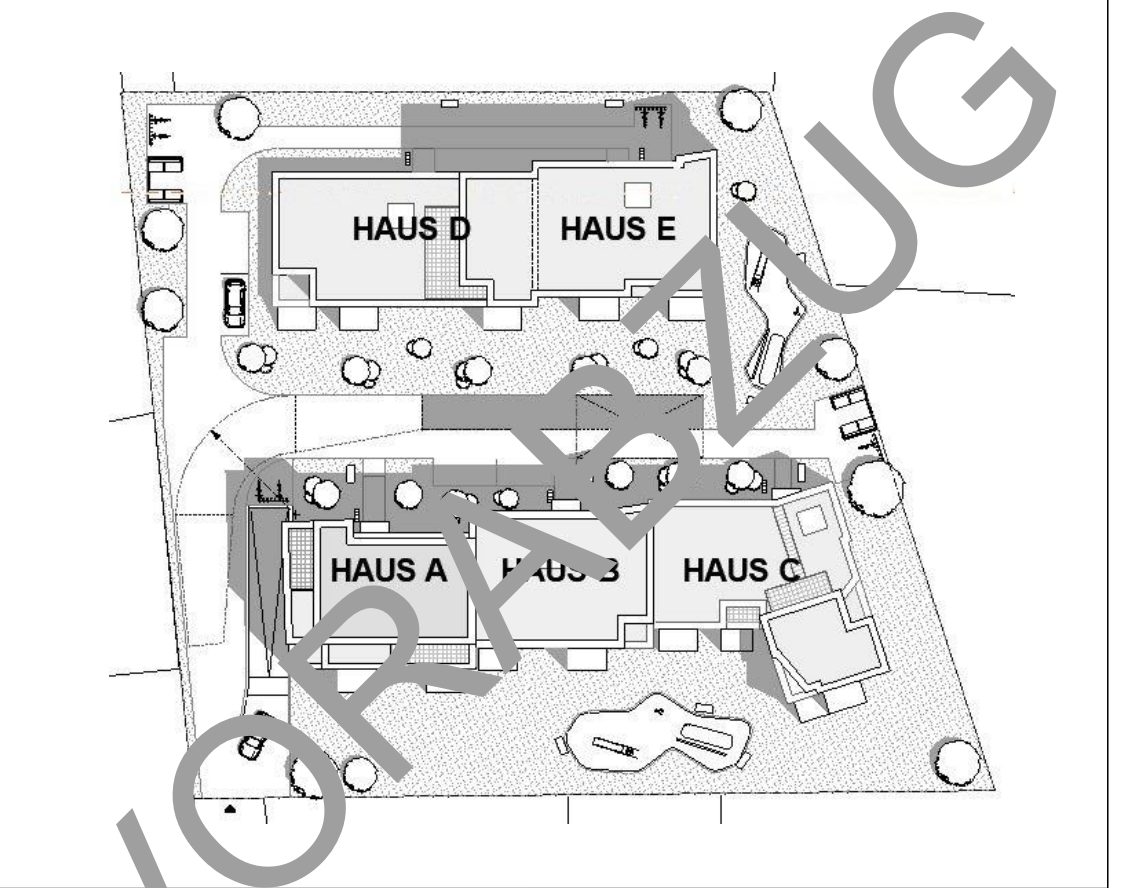

Ausführung

± 0.00 = 73.75 m NHN = EFB
NEUBAU VON 5 MEHRFAMILIENHÄUSERN MIT TIEFGARAGE
 Brucknerstr. 50181 Bedburg

BAUHERR:
 Urwohnen Bau GmbH
 Kreuzstr. 16
 50259 Pulheim
 Tel: 0151-27088436
 E-Mail: info@urwohnen.de

ARCHITEKT:
 Schmidt Architekten GbR
 Lärchenstraße 34a
 50767 Köln
 Tel: +49 (0)221 9504 12-0
 Fax: +49 (0)221 9504 12-20
 E-Mail: mail@schmidtarchitekten.de
 Web: www.schmidtarchitekten.de

Ansicht West

Blattgröße	Bearbeiter	Maßstab	Datum
149 x 841 A0+	Semi-AGMA	1:50	08.11.2022

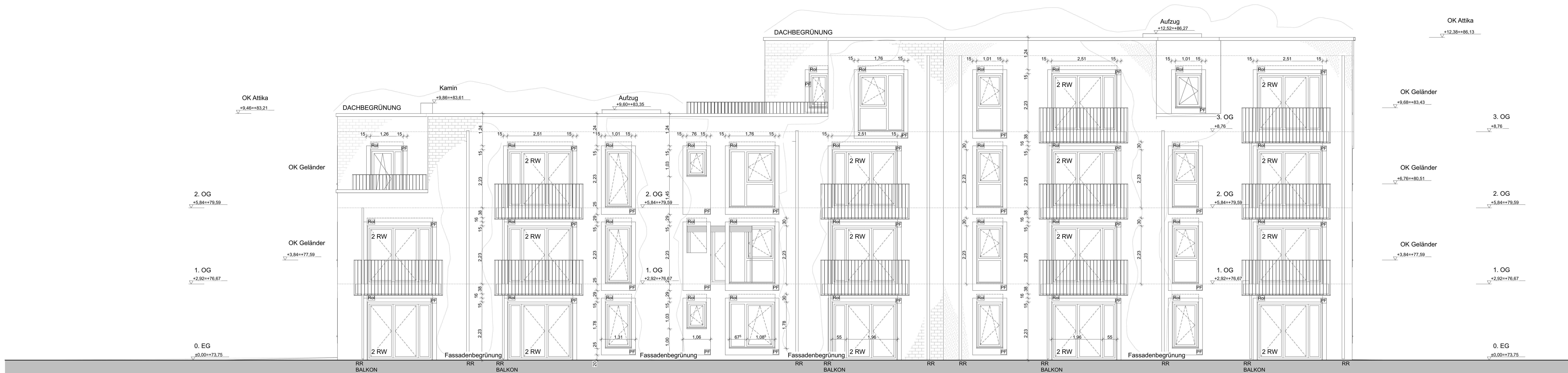

HAUS D

HAUS E

□ = OK Fertig	□ = Deckendurchbruch	□ = Wandschütz / -ausstattung
□ = OK Roh	□ = Bodendurchbruch	□ = Abbruch
□ = OK Roh	□ = Wandschütz	
S = Sanitär	FD = Fundamentdurchbruch	WW = Wandschütz waagrecht
H = Heizung	FA = Fundamentausstattung	BD = Bodendurchbruch
E = Elektrik	FS = Fundamentschütz	DS = Deckendurchbruch
L = Lüftung	WD = Wandschütz	DA = Deckenausstattung
G = Gas	WA = Wandausstattung	DS = Deckenschütz
	WS = Wandschütz senkrecht	FB = Fußbodenschütz
		FSA = Fußbodenausstattung

Sämtliche Maße sind vom Unternehmer eigenverantwortlich am Bau zu prüfen. Alle Werkpläne sind nur in Verbindung mit den gültigen Schal- und Bewehrungsplänen des Tragwerksplaners, sowie dem Durchbruchplänen der Fachingenieure gültig und/oder den ergänzenden Angaben. Dehnungsfugen sind nach Angabe Tragwerksplaner auszuführen. Alle Öffnungshöhen beziehen sich Fertigfußbodenhöhe. Der Ausführende ist verpflichtet, den Auftraggeber auf etwaige Unstimmigkeiten der Ausführungsunterlagen hinzuweisen (VOB, § 3.3).

LEGENDE

ALLE ÖFFNUNGSHÖHEN VON OK FFB
ALLE BRÜSTUNGSHÖHEN VON OK FFB

	Änderung
RR	Regenrinne
○	RR Regenfallrohr
Rol	Rolläden

Fassadengestaltung MFH

P	MFH Links Kern
	MFH Rechts Kern
PF	Treppenhaus u. Faschen
KL	Putzfaschen YYY
	Klinkeriemchen (XXXX)
	FA Hegemaler Wärmeflexmat 200x5x15 mm

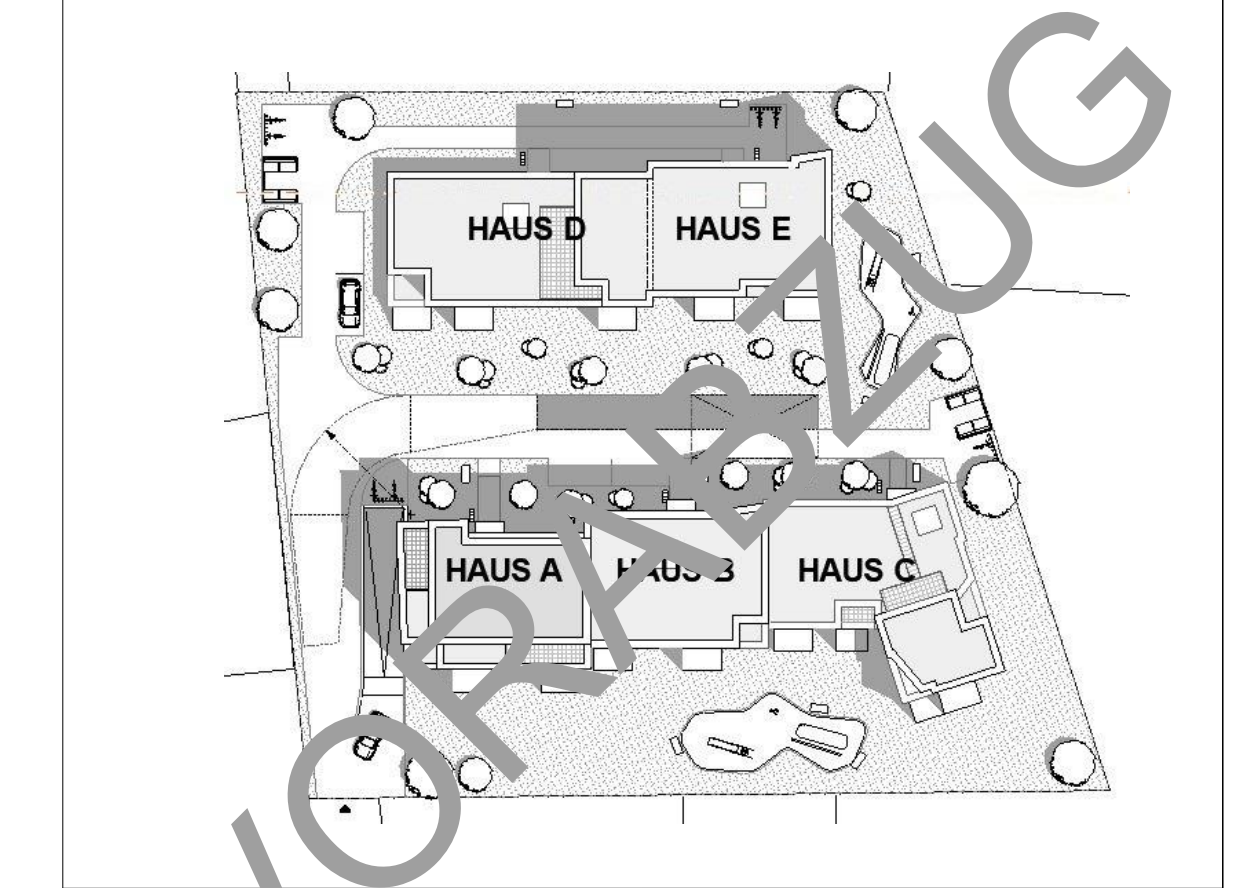

Ausführung

± 0.00 = 73.75 m NHN = EFB

NEUBAU VON 5 MEHRFAMILIENHÄUSERN MIT TIEFGARAGE
Brucknerstr. 50181 Bedburg

BAUHERR: Urwachen Bau GmbH Kreuzstr. 16 50259 Pulheim Tel: 0151-2708436 E-Mail: info@urwachen.de	ARCHITEKT: Schmidt Architekten GbR Lankersdorfer Str. 34a 50767 Köln Tel: +49 (0)221 9594 12-0 Fax: +49 (0)221 9594 12-20 E-Mail: mail@schmidtarchitekten.de Web: www.schmidtarchitekten.de
--	---

Ansicht Süd D_E_

Blattgröße	Bearbeiter	Maßstab	Datum
149 x 841 A0+	Semi.AGMA	1:50	08.11.2022

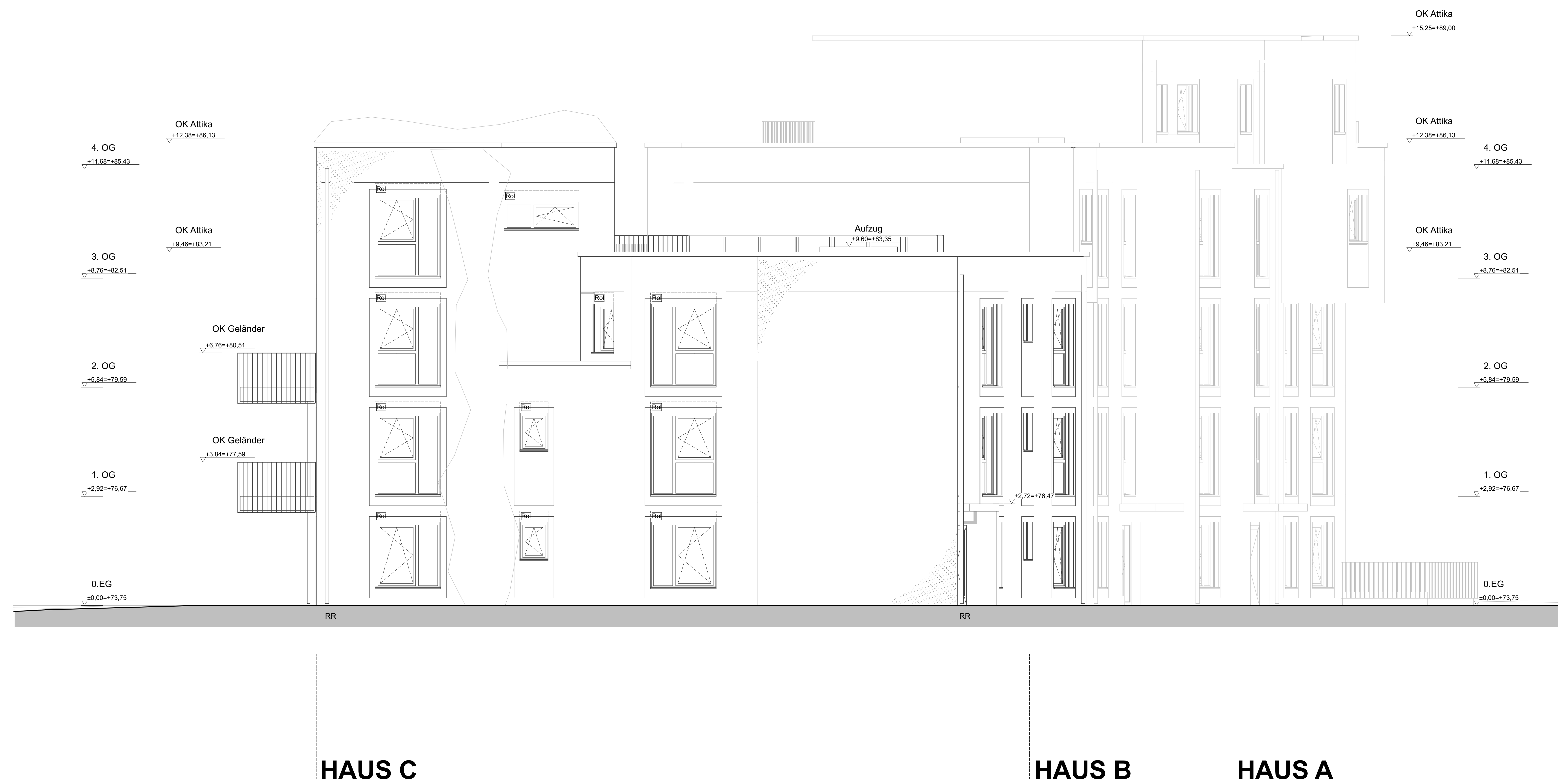

□ = OK Fertig	□ = Deckendurchbruch	□ = Wandschlitze/ausstattung
△ = OK Roh	□ = Bodendurchbruch	□ = Abbruch
▲ = OK Roh	□ = Wandschlitze	
S = Sanitär	FD = Fundamentdurchbruch	WW = Wandschlitze waagrecht
H = Heizung	FA = Fundamentaussperrung	BD = Bodendurchbruch
E = Elek.	FS = Fundamentschicht	DS = Deckendurchbruch
L = Lüftung	WD = Wandschlitze	DA = Deckenaussperrung
G = Gas	WA = Wandaussperrung	DS = Deckenschicht
	WS = Wandschlitze senkrecht	FBG = Fußbodenschicht
		FA = Fußbodenaussperrung

INDEX	DATUM	ÄNDERUNGEN / ERGÄNZUNGEN	GEZ.
S			
R			
P			
O			
N			
M			
L			
K			
J			
I			
H			
G			
F			
E			
D			
C			
B			
A			

Sämtliche Maße sind vom Unternehmer eigenverantwortlich am Bau zu prüfen. Alle Werkpläne sind nur in Verbindung mit den gültigen Schal- und Bewehrungsplänen des Tragwerksplaners, sowie den Durchbruchplänen der Fachingenieure gültig und/oder den ergänzenden Angaben. Dehnungsfugen sind nach Angabe Tragwerksplaner auszuführen. Alle Öffnungshöhen beziehen sich auf Fertigfußbodenhöhe. Der Ausführende ist verpflichtet, den Auftraggeber auf etwaige Unstimmigkeiten der Ausführungsunterlagen hinzuweisen (VOB, § 3.3).

LEGENDE
ALLE ÖFFNUNGSHÖHEN VON OK FFB
ALLE BRÜSTUNGSHÖHEN VON OK FFB

- Änderung
 - Regenrinne
 - RR Regenfallrohr
 - Rolläden
- Fassadengestaltung MFH
- MFH Links Kern
 - MFH Rechts Kern
 - Treppenhaus u. Faschen
 - Putzfischen YYY
 - Klinkerfliesen (XXXX)
 - FA Hegermaier Wiener Format 200x15x15 mm

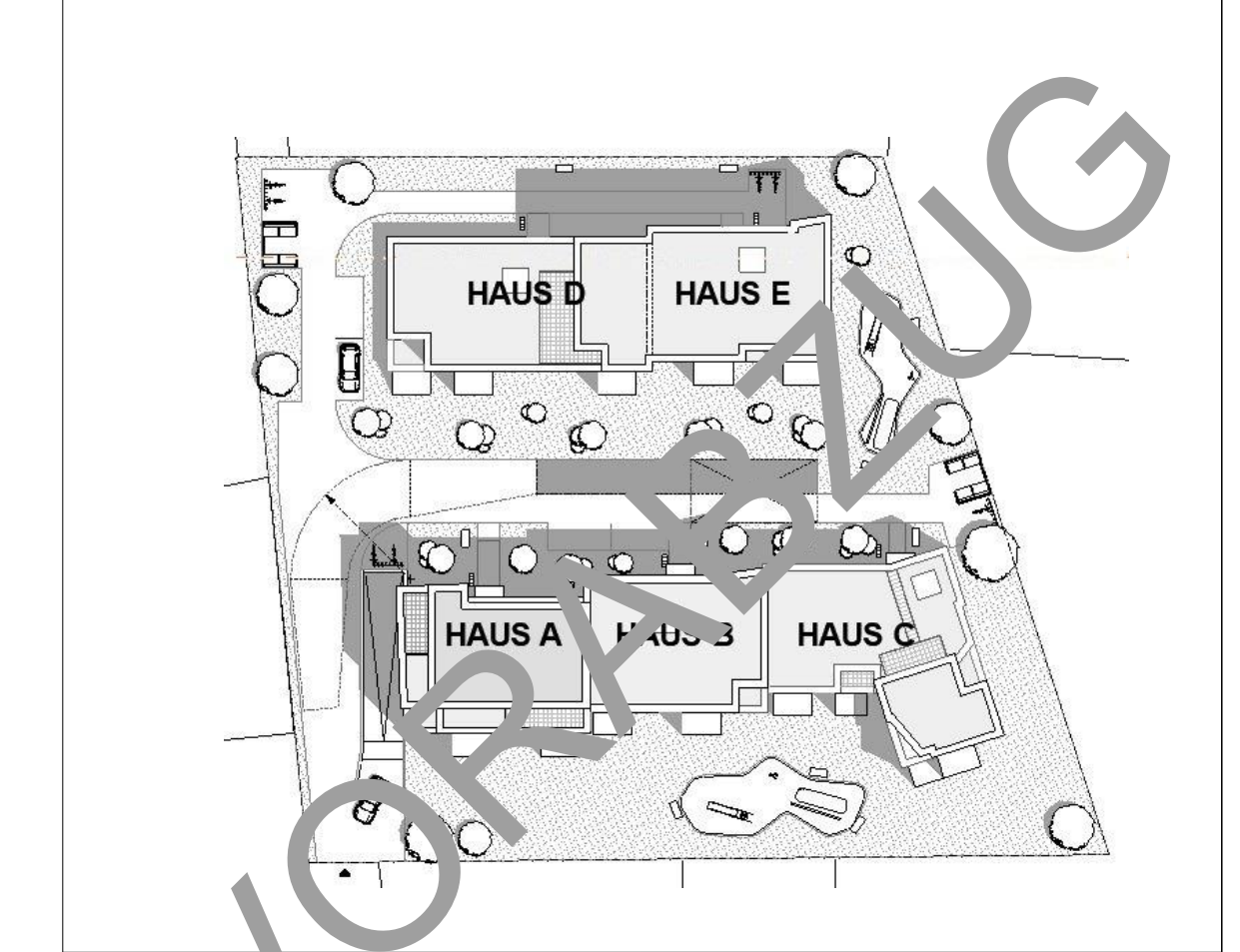

Ausführung

± 0.00 = 73.75 m NHN = EFB
NEUBAU VON 5 MEHRFAMILIENHÄUSERN MIT TIEFGARAGE
 Brucknerstr. 50181 Bedburg

BAUHERR:
 Urwohnen Bau GmbH
 Kreuzstr. 16
 50259 Pulheim
 Tel: 0151-27088436
 E-Mail: info@urwohnen.de

ARCHITEKT:
 Schmidt Architekten GbR
 Jakobstraße 34a
 50767 Köln
 Tel: +49 (0)221 9594 12-0
 Fax: +49 (0)221 9594 12-20
 E-Mail: mail@schmidtarchitekten.de
 Web: www.schmidtarchitekten.de

Ansicht Ost II			
Blattgröße	Bearbeiter	Maßstab	Datum
149 x 841 A0+	Semi-AGMA	1:50	08.11.2022

□ = OK Fertig	□ = Deckendurchbruch	□ = Wandschütz / -ausstattung
□ = OK Roh	□ = Bodendurchbruch	□ = Abbruch
□ = OK Roh	□ = Wandschütz	
S = Sanitär	FD = Fundamentdurchbruch	WW = Wandschütz waagrecht
H = Heizung	FA = Fundamentausstattung	BD = Bodendurchbruch
E = Elektrik	FS = Fundamentschütz	DS = Deckendurchbruch
L = Lüftung	WD = Wandschütz	DA = Deckenausstattung
G = Gas	WA = Wandausstattung	DS = Deckenschütz
	WS = Wandschütz senkrecht	FBG = Fußbodenschütz
		FBA = Fußbodenausstattung

INDEX	DATUM	ÄNDERUNGEN / ERGÄNZUNGEN	GEZ.
S			
R			
P			
O			
N			
M			
L			
K			
J			
I			
H			
G			
F			
E			
D			
C			
B			
A			

Sämtliche Maße sind vom Unternehmer eigenverantwortlich am Bau zu prüfen. Alle Werkpläne sind nur in Verbindung mit den gültigen Schal- und Bewehrungsplänen des Tragwerksplaners, sowie dem Durchbruchplänen der Fachingenieure gültig und/oder den ergänzenden Angaben. Dehnungsfugen sind nach Angabe Tragwerksplaner auszuführen.

Alle Öffnungshöhen beziehen sich auf Fertigfußbodenhöhe.

Der Ausführende ist verpflichtet, den Auftraggeber auf etwaige Unstimmigkeiten der Ausführungsunterlagen hinzuweisen (VOB, § 3.3).

LEGENDE

ALLE ÖFFNUNGSHÖHEN VON OK FFB
ALLE BRÜSTUNGSHÖHEN VON OK FFB

- Änderung
- RR Regenrinne
- RR Regenfallrohr
- Rollläden

- Fassadengestaltung MFH
- MFH Links Kern
 - MFH Rechts Kern
 - Treppenhaus u. Fliesen
 - Putzfischen YYY
 - Klinkerfliesen (XXXX)
 - FA Hegemaster Normal Format 200x15x15 mm

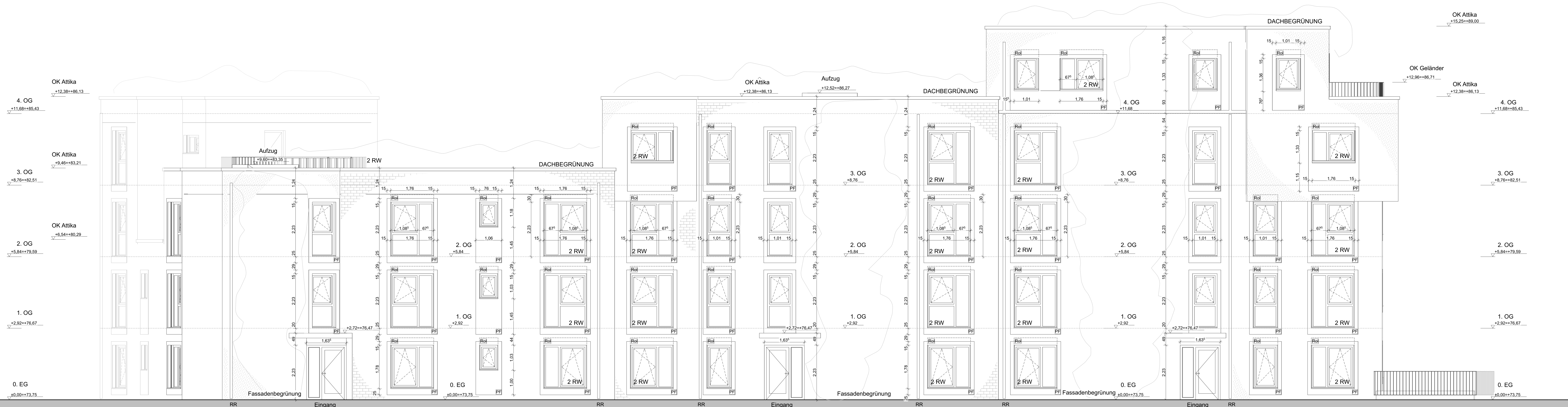

HAUS C

HAUS B

HAUS A

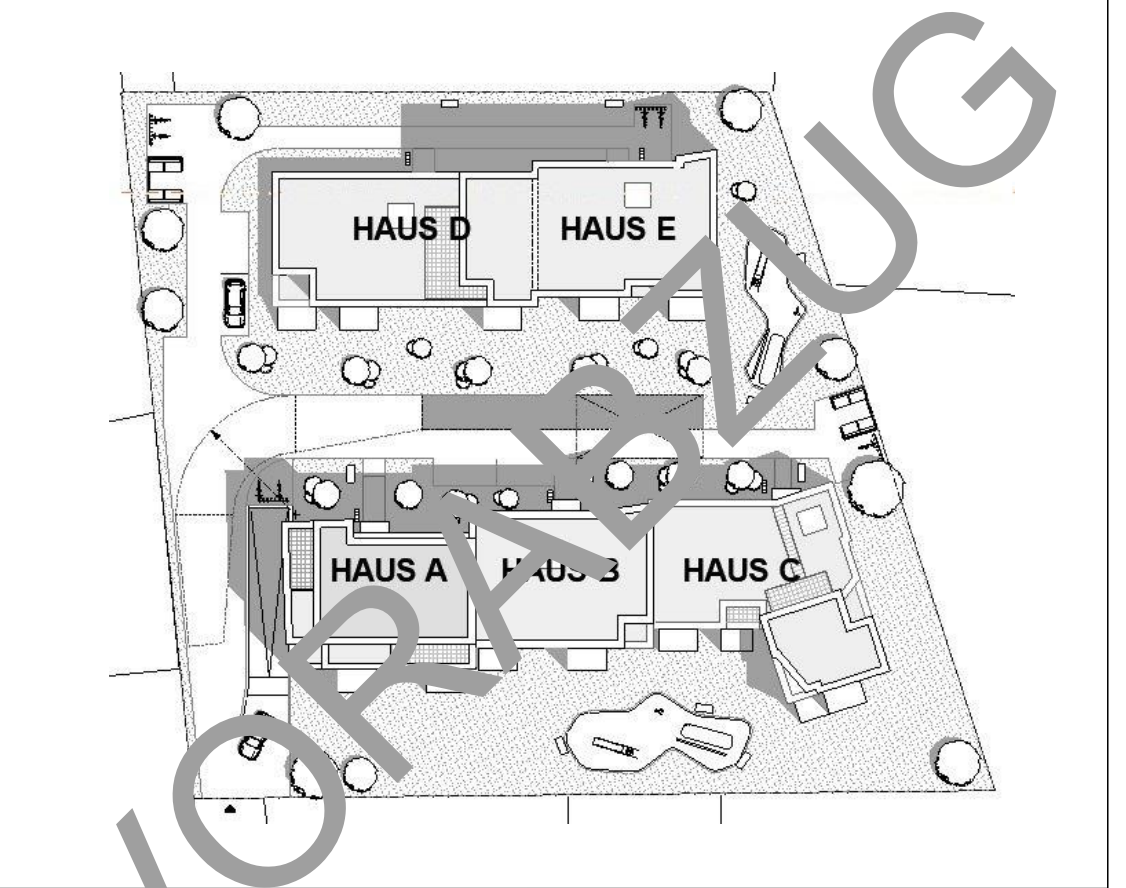

Ausführung

± 0.00 = 73.75 m NHN = EFB

NEUBAU VON 5 MEHRFAMILIENHÄUSERN MIT TIEFGARAGE
Brucknerstr. 50181 Bedburg

BAUHERR:
Urwolken Bau GmbH
Ländchenstr. 34a
50767 Köln
Tel: +49 (0)221 9504 12-0
Fax: +49 (0)221 9504 12-20
E-Mail: info@schmidarchitekten.de
Web: www.schmidarchitekten.de

ARCHITEKT:
Schmid Architekt GbR
Ländchenstr. 34a
50767 Köln
Tel: +49 (0)221 9504 12-0
Fax: +49 (0)221 9504 12-20
E-Mail: mail@schmidarchitekten.de
Web: www.schmidarchitekten.de

Ansicht Nord A_B_C

Blattgröße	Bearbeiter	Maßstab	Datum
1489 x 841 A0+	Semi-AGMA	1:50	08.11.2022

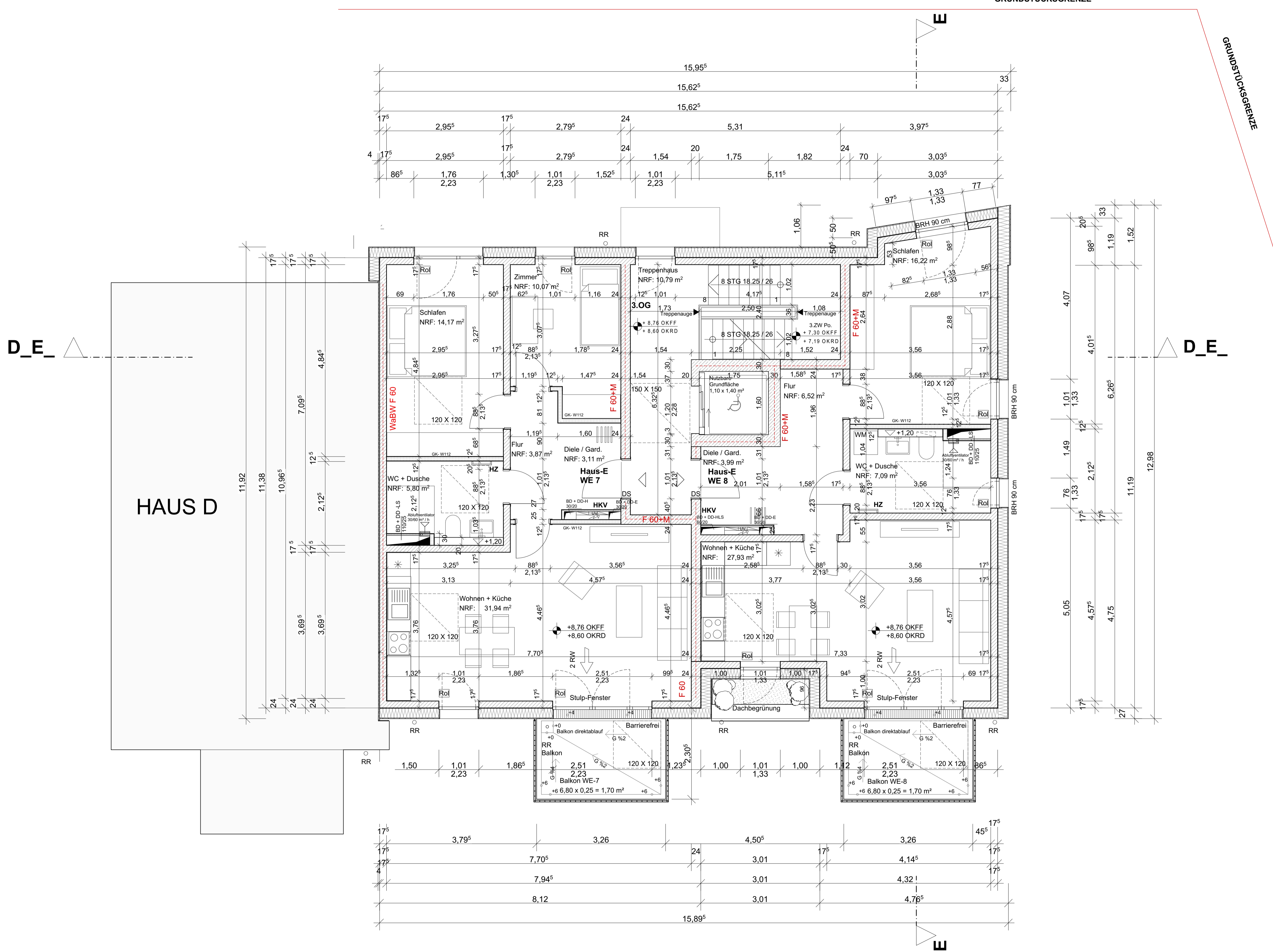

▽ = OK Fertig	□ = Deckendurchbruch	□ = Wandschlitz / aussparung
△ = UK Fertig	□ = Boden durchbruch	□ = Abbruch
▽ = OK Roh	□ = Wand durchbruch	
△ = UK Roh		
S = Sanitär	FD = Fundamentdurchbruch	WW = Wandschlitz waagrecht
H = Heizung	FA = Fundamentaussparung	BD = Boden durchbruch
E = Elektro	FS = Fundamentschlitz	DD = Deckendurchbruch
L = Lüftung	WD = Wand durchbruch	DA = Deckenaussparung
G = Gas	WA = Wandaussparung	DS = Deckerschlitz
	WS = Wandschlitz senkrecht	FBS = Fußbodenschlitz
		FBA = Fußbodenaussparung

INDEX	DATUM	ÄNDERUNGEN / ERGÄNZUNGEN	GEZ.
S			
P			
O			
N			
M			
L			
K			
J			
H			
G			
F			
E			
D			
C			
B			
A			

Sämtliche Maße sind vom Unternehmer eigenverantwortlich am Bau zu prüfen. Alle Werkpläne sind nur in Verbindung mit den gültigen Schal- und Bewehrungsplänen des Tragwerksplaners, sowie den Durchbruchplänen der Fachingenieure gültig und/oder den ergänzenden Angaben. Dehnungsfugen sind nach Angabe Tragwerksplaner auszuführen. Alle Öffnungshöhen beziehen sich auf Fertigfußbodenhöhe. Der Ausführende ist verpflichtet, den Auftraggeber auf etwaige Unstimmigkeiten der Ausführungsunterlagen hinzuweisen (VOB, § 3.3).

± 0.00 Geplante Höhen
 ± 0.00 Bestandshöhen

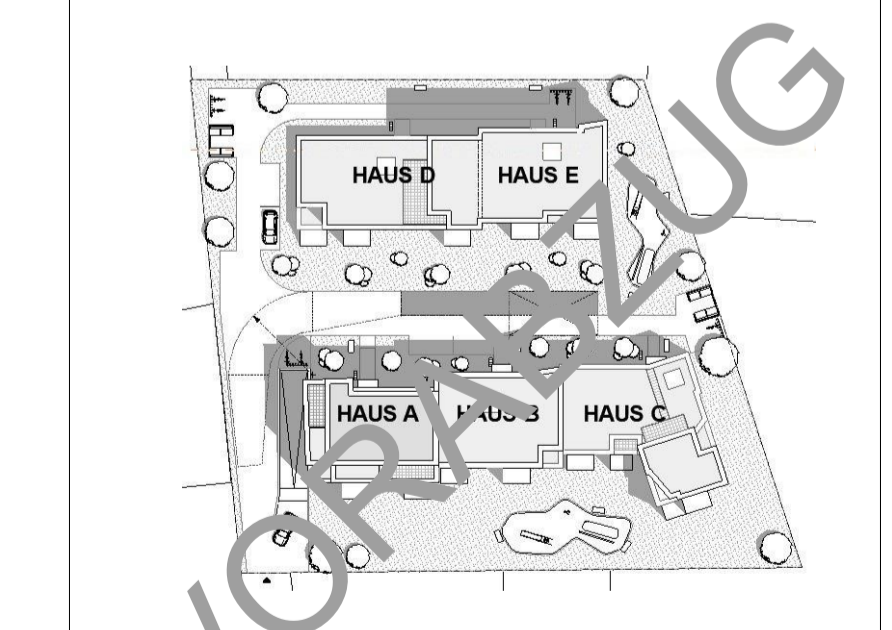

Ausführung

± 0.00 = 73.75 m NHN = EFB

NEUBAU VON 5 MEHRFAMILIENHÄUSERN MIT TIEFGARAGE
 Brucknerstr. 50181 Bedburg

BAUHERR:
 Urwohnen Bau GmbH
 Kreuzstr. 16
 50259 Pulheim
 Tel: 0151-2708436
 E-Mail: info@urwohnen.de

ARCHITEKT:
 Schmidt Architekten GbR
 Jakobstraße 34a
 50767 Köln
 Tel: +49 (0)221 9594 12-0
 Fax: +49 (0)221 9594 12-20
 E-Mail: mail@schmidtarchitekten.de
 Web: www.schmidtarchitekten.de

Haus E_3.OG			
Blattgröße	Bearbeiter	Maßstab	Datum
841 x 594 A1	Semi AGMA	1:50	08.11.2022

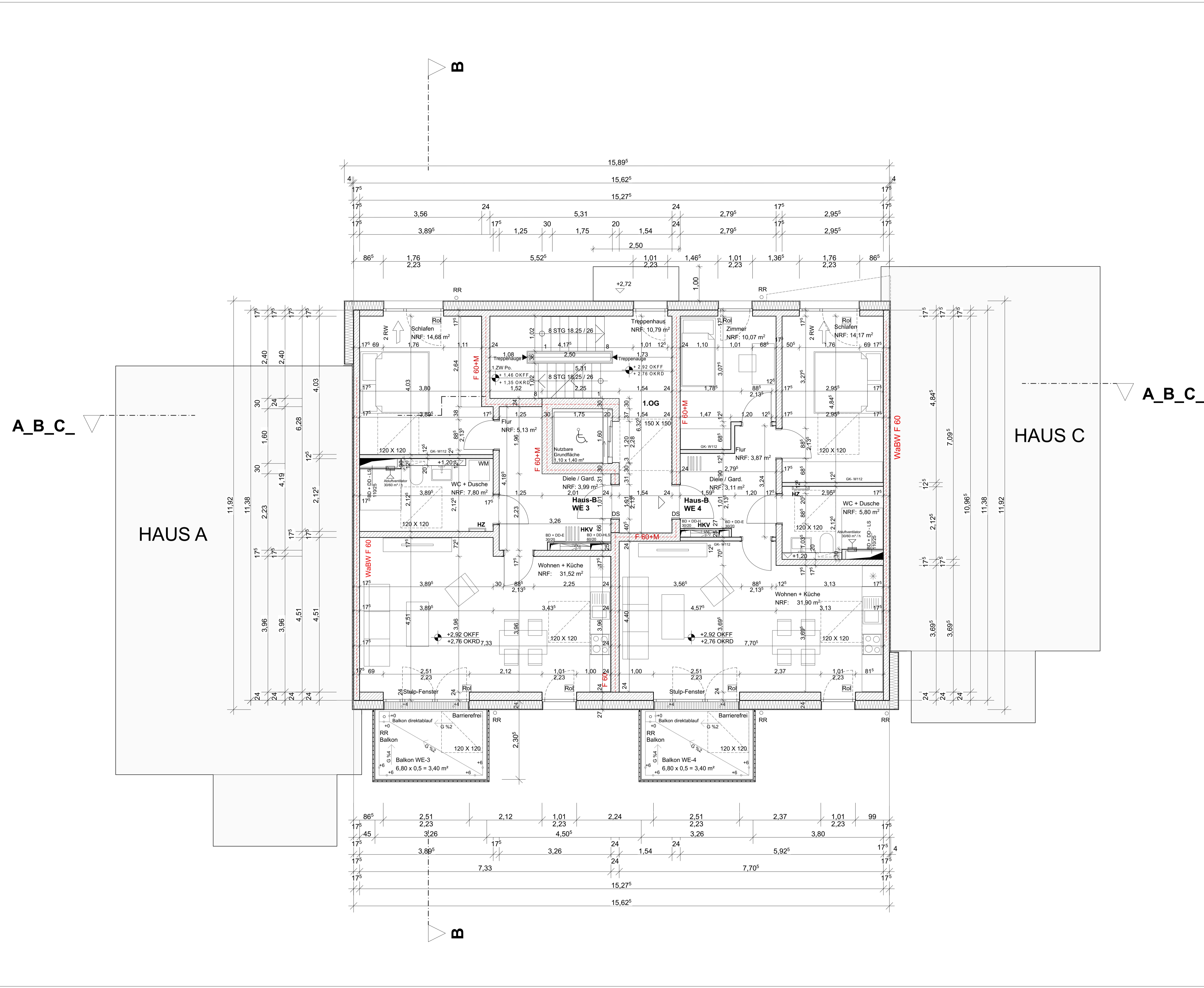

▽ = OK Fertig	□ = Deckendurchbruch	□ = Wandschlitz / -ausparung
△ = OK Roh	□ = Bodendurchbruch	□ = Abbruch
▲ = OK Roh	□ = Wandschlitz	
S = Stiehl	FD = Fundamentdurchbruch	WM = Wandschlitz waagrecht
H = Heizung	FA = Fundamentausparung	BD = Bodendurchbruch
E = Elektro	FS = Fundamentschlitz	DD = Deckendurchbruch
L = Lüftung	WD = Wandschlitz	DA = Deckenausparung
G = Gas	WA = Wandausparung	DS = Deckerschlitz
	WS = Wandschlitz senkrecht	FBS = Fußbodenschlitz
		FBA = Fußbodenausparung

INDEX	DATUM	ÄNDERUNGEN / ERGÄNZUNGEN	GEZ.
S			
R			
P			
O			
N			
M			
L			
K			
J			
H			
G			
F			
E			
D			
C			
B			
A			

Sämtliche Maße sind vom Unternehmer eigenverantwortlich am Bau zu prüfen. Alle Werkpläne sind nur in Verbindung mit den gültigen Schal- und Bewehrungsplänen des Tragwerksplaners, sowie den Durchbruchplänen der Fachingenieure gültig und/oder den ergänzenden Angaben. Dehnungsfugen sind nach Angabe Tragwerksplaner auszuführen.

Alle Öffnungshöhen beziehen sich auf Fertighöhe.

Der Ausführer ist verpflichtet, den Auftraggeber auf etwaige Unstimmigkeiten der Ausführungsunterlagen hinzuweisen (VOB, § 3.3).

± 0.00 Geplante Höhen
 ± 0.00 Bestandshöhen

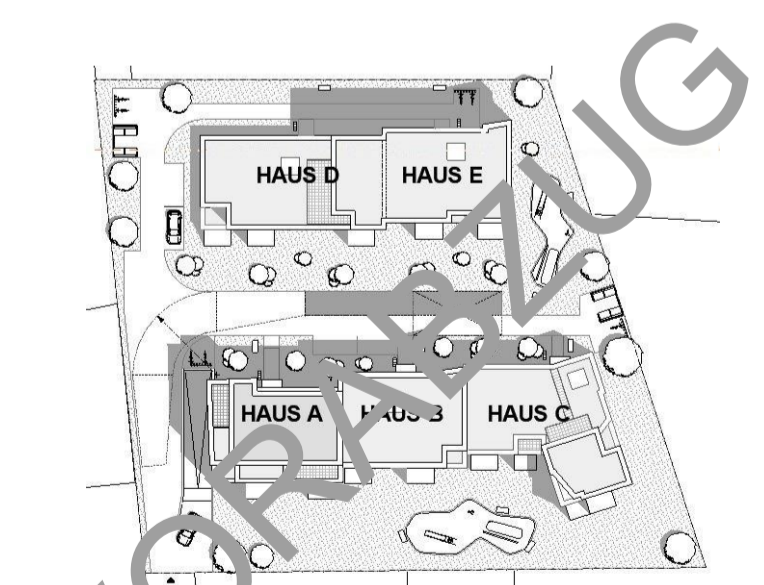

Ausführung

± 0.00 = 73.75 m NHN = EFB

NEUBAU VON 5 MEHRFAMILIENHÄUSERN MIT TIEFGARAGE
 Brucknerstr. 50181 Bedburg

BAUHERR:
 Urwohnen Bau GmbH
 Kreuzstr. 16
 50259 Pulheim
 Tel: 0151-2708436
 E-Mail: info@urwohnen.de

ARCHITEKT:
 Schmidt Architekten GbR
 Jakobstraße 34a
 50767 Köln
 Tel: +49 (0)221 9594 12-0
 Fax: +49 (0)221 9594 12-20
 E-Mail: mail@schmidtarchitekten.de
 Web: www.schmidtarchitekten.de

Haus B_1.OG			
Blattgröße	Bearbeiter	Maßstab	Datum
841 x 594 A1	Semi AGMA	1:50	08.11.2022

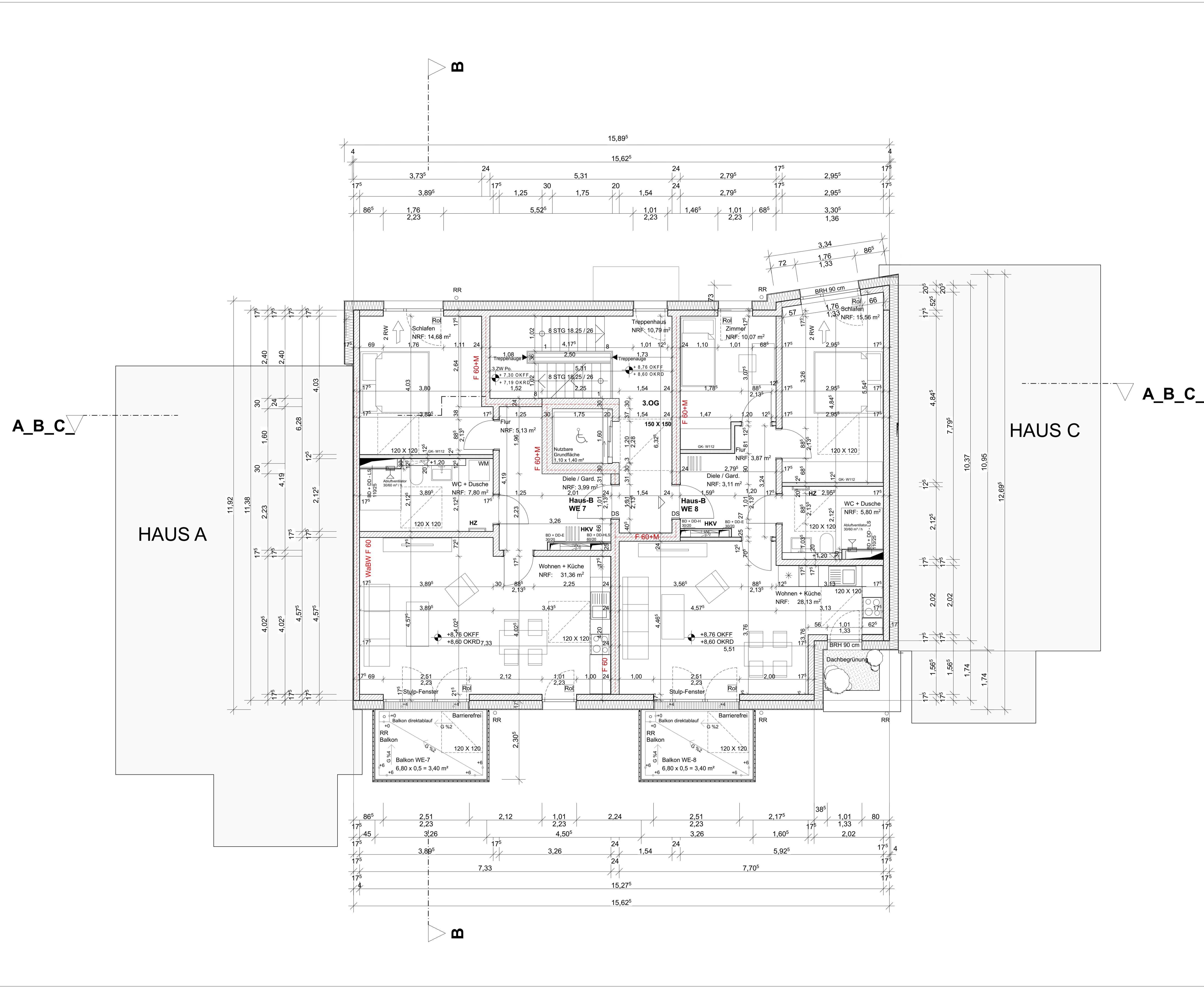

▽ = OK Fertig	□ = Deckendurchbruch	□ = Wandschlitz / aussparung
△ = OK Feig	□ = Boden durchbruch	□ = Abbruch
▲ = OK Roh	□ = Wand durchbruch	
△ = OK Roh		
S = Stiehl	FD = Fundamentdurchbruch	WM = Wandschlitz waagrecht
H = Heizung	FA = Fundamentaussparung	BD = Boden durchbruch
E = Elektro	FS = Fundament schlitz	DA = Deckenaussparung
L = Lüftung	WD = Wand durchbruch	DS = Deckerschlitz
G = Gas	WA = Wandaussparung	FS = Fußbodenschlitz
	WS = Wandschlitz senkrecht	FBA = Fußbodenaussparung

INDEX	DATUM	ÄNDERUNGEN / ERGÄNZUNGEN	GEZ.
S			
R			
P			
O			
N			
M			
L			
K			
J			
H			
G			
F			
E			
D			
C			
B			
A			

Sämtliche Maße sind vom Unternehmer eigenverantwortlich am Bau zu prüfen. Alle Werkpläne sind nur in Verbindung mit den gültigen Schal- und Bewehrungsplänen des Tragwerksplaners, sowie den Durchbruchplänen der Fachingenieure gültig und/oder den ergänzenden Angaben. Dehnungsfugen sind nach Angabe Tragwerksplaner auszuführen. Alle Öffnungshöhen beziehen sich Fertigfußbodenhöhe. Der Ausführende ist verpflichtet, den Auftraggeber auf etwaige Unstimmigkeiten der Ausführungsunterlagen hinzuweisen (VOB, § 3.3).

± 0.00 Geplante Höhen
± 0.00 Bestandshöhen

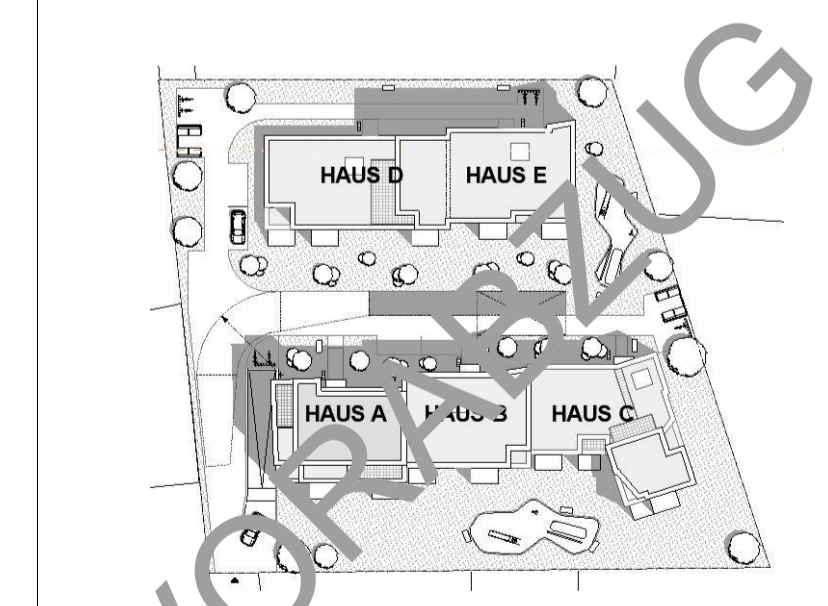

Ausführung

± 0.00 = 73.75 m NHN = EFB
NEUBAU VON 5 MEHRFAMILIENHÄUSERN MIT TIEFGARAGE
 Brucknerstr. 50181 Bedburg

BAUHERR:
 Urwohnen Bau GmbH
 Kreuzstr. 16
 50259 Pulheim
 Tel: 0151-2708436
 E-Mail: info@urwohnen.de

ARCHITEKT:
 Schmidt Architekten GbR
 Jakobstraße 34a
 50767 Köln
 Tel: +49 (0)221 9594 12-0
 Fax: +49 (0)221 9594 12-20
 E-Mail: mail@schmidtarchitekten.de
 Web: www.schmidtarchitekten.de

Haus B_3.0G			
Blattgröße	Bearbeiter	Maßstab	Datum
841 x 594 A1	Semi AGMA	1:50	08.11.2022

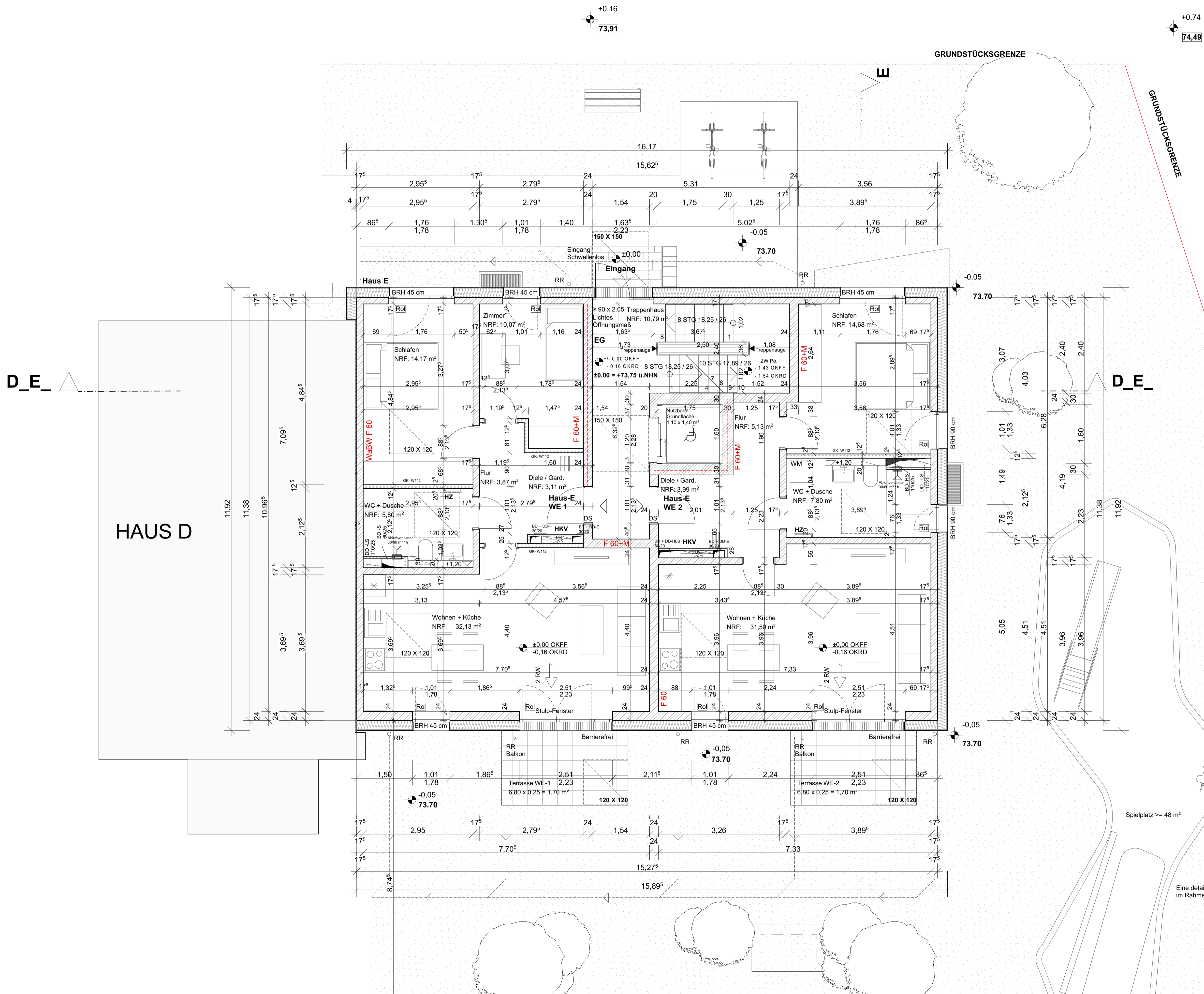

▽ = OK Fertig	□ = Deckendurchbruch	□ = Wandschütz / aussparung
△ = UK Fertig	□ = Boden durchbruch	□ = Abbruch
▽ = OK Roh	□ = Wand durchbruch	
△ = UK Roh		
S = Sanitär	FD = Fundamentdurchbruch	WW = Wandschütz waagrecht
H = Heizung	FA = Fundamentaussparung	BD = Boden durchbruch
E = Elektro	FS = Fundamentschütz	DD = Deckendurchbruch
L = Lüftung	WD = Wand durchbruch	DA = Deckenaussparung
G = Gas	WA = Wandaussparung	DS = Deckerschütz
	WS = Wandschütz senkrecht	FBS = Fußbodenschütz
		FBA = Fußbodenaussparung

INDEX	DATUM	ÄNDERUNGEN / ERGÄNZUNGEN	GEZ.
S			
R			
P			
O			
N			
M			
L			
K			
J			
H			
G			
F			
E			
D			
C			
B			
A			

Sämtliche Maße sind vom Unternehmer eigenverantwortlich am Bau zu prüfen. Alle Werkpläne sind nur in Verbindung mit den gültigen Schal- und Bewehrungsplänen des Tragwerksplaners, sowie den Durchbruchplänen der Fachingenieure gültig und/oder den ergänzenden Angaben. Dehnungsfugen sind nach Angabe Tragwerksplaner auszuführen.

Alle Öffnungshöhen beziehen sich auf Fertigfußbodenhöhe.

Der Ausführende ist verpflichtet, den Auftraggeber auf etwaige Unstimmigkeiten der Ausführungsunterlagen hinzuweisen (VOB, § 3.3).

± 0.00 Geplante Höhen
 ± 0.00 Bestandshöhen

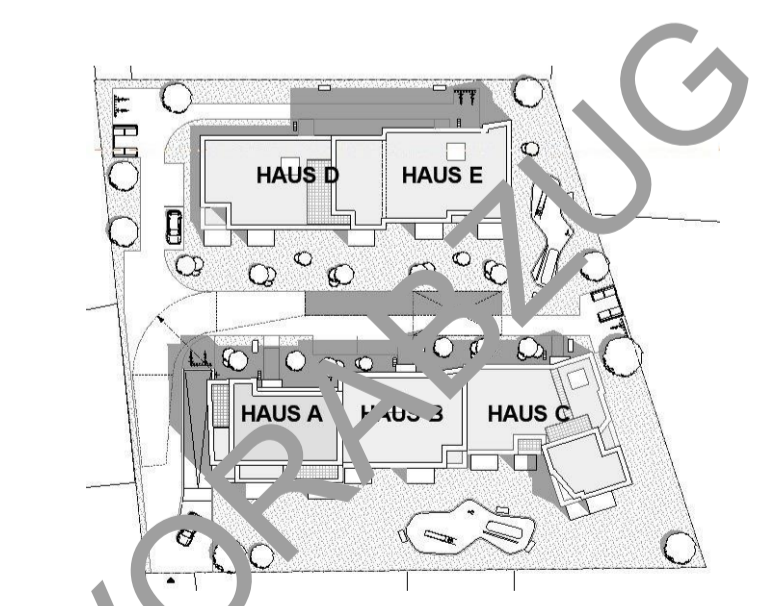

Ausführung

Eine detaillierte Planung des Spielplatzes im Rahmen der Ausführungsplanung erst.

± 0.00 = 73.75 m NHN = EFB
NEUBAU VON 5 MEHRFAMILIENHÄUSERN MIT TIEFGARAGE
 Brucknerstr. 50181 Bedburg

BAUHERR: Urwachen Bau GmbH Kreuzstr. 15 50259 Pulheim Tel: 0115 221 9594 12-20 E-Mail: info@urwachen.de	ARCHITEKT: Schmidt Architekten GbR Jakobsstraße 34a 50717 Köln Tel: +49 (0)221 9594 12-0 Fax: +49 (0)221 9594 12-20 E-Mail: mail@schmidtarchitekten.de Web: www.schmidtarchitekten.de
---	---

Haus E_0.EG

Blattgröße	Bearbeiter	Maßstab	Datum
841 x 594 A1	Semi AGMA	1:50	08.11.2022



▽ = OK Fertig	□ = Deckendurchbruch	□ = Wandschlitz / aussparung
△ = OK Fertig	□ = Boden durchbruch	□ = Abbruch
▲ = OK Roh	□ = Wand durchbruch	
▲ = OK Roh		
S = Stiehl	FD = Fundamentdurchbruch	WM = Wandschlitz waagrecht
H = Heizung	FA = Fundamenteinsparung	BD = Boden durchbruch
E = Elektro	FS = Fundamentschlitz	DD = Deckendurchbruch
L = Lüftung	WD = Wanddurchbruch	DA = Deckenaussparung
G = Gas	WA = Wandaussparung	DS = Deckenschlitz
	WS = Wandschlitz senkrecht	FBS = Fußbodenschlitz
		FBA = Fußbodenaussparung

INDEX	DATUM	ÄNDERUNGEN / ERGÄNZUNGEN	GEZ.
S			
P			
O			
N			
M			
L			
K			
J			
H			
G			
F			
E			
D			
C			
B			
A			
PRÜFERWERK	ARCHITEKT	GENERALUNTERNEHMER	

Sämtliche Maße sind vom Unternehmer eigenverantwortlich am Bau zu prüfen. Alle Werkpläne sind nur in Verbindung mit den gültigen Schal- und Bewehrungsplänen des Tragwerksplaners, sowie den Durchbruchplänen der Fachingenieure gültig und/oder den ergänzenden Angaben. Dehnungsfugen sind nach Angabe Tragwerksplaner auszuführen. Alle Öffnungshöhen beziehen sich Fußfußbodenhöhe. Der Ausführende ist verpflichtet, den Auftraggeber auf etwaige Unstimmigkeiten der Ausführungsunterlagen hinzuweisen (VOB, § 3.3).

± 0.00 Geplante Höhen
± 0.00 Bestandshöhen

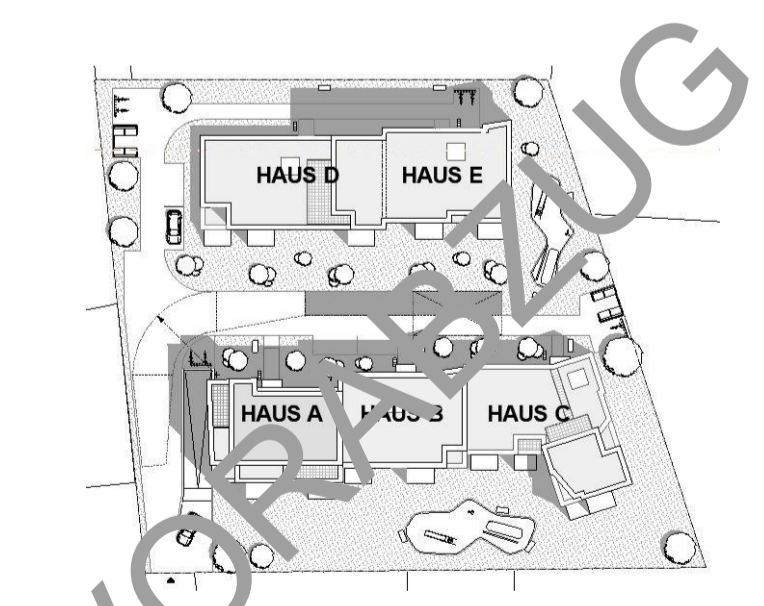

Ausführung

± 0.00 = 73.75 m NHN = EFB
NEUBAU VON 5 MEHRFAMILIENHÄUSERN MIT TIEFGARAGE
 Brucknerstr. 50181 Bedburg
BAUHERR:
 Urwöhnen Bau GmbH
 Kreuzstr. 16
 50259 Pulheim
 Tel: +49 (0)221 9594 12-20
 E-Mail: info@urwoehnen.de
ARCHITEKT:
 Schmidt Architekten GbR
 Jakobstraße 34a
 50767 Köln
 Tel: +49 (0)221 9594 12-20
 Fax: +49 (0)221 9594 12-20
 E-Mail: mail@schmidtarchitekten.de
 Web: www.schmidtarchitekten.de

Haus C_1.0G

Blattgröße	Bearbeiter	Maßstab	Datum
841 x 594 A1	Semi AGMA	1:50	08.11.2022

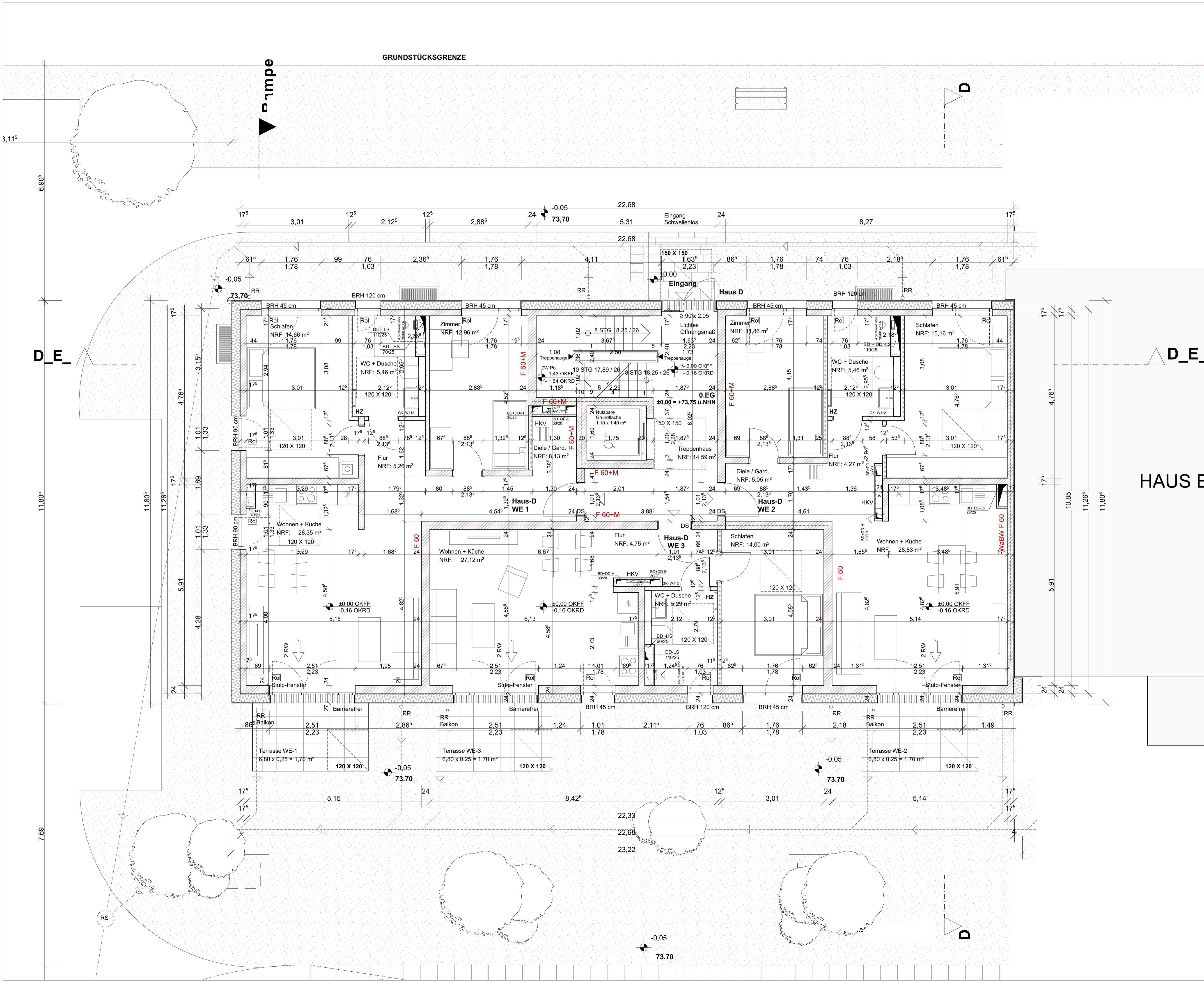

▽ = OK Fertig	□ = Deckendurchbruch	□ = Wandschlitz / aussparung
△ = UK Fertig	□ = Boden durchbruch	□ = Abbruch
▽ = OK Roh	□ = Wandschlitz	
△ = UK Roh		
S = Stütze	FD = Fundamentdurchbruch	WW = Wandschlitz waagrecht
H = Heizung	FA = Fundamentaussparung	BB = Bodendurchbruch
E = Elektro	FS = Fundamentschlitz	DD = Deckendurchbruch
L = Lüftung	WD = Wandschlitz	DA = Deckenaussparung
G = Gas	WA = Wandaussparung	DS = Deckenschlitz
	WS = Wandschlitz senkrecht	FBS = Fußbodenschlitz
		FBA = Fußbodenaussparung

INDEX	DATUM	ÄNDERUNGEN / ERGÄNZUNGEN	GEZ.
S			
R			
P			
O			
N			
M			
L			
K			
J			
H			
G			
F			
E			
D			
C			
B			
A			

Sämtliche Maße sind vom Unternehmer eigenverantwortlich am Bau zu prüfen. Alle Werkpläne sind nur in Verbindung mit den gültigen Schal- und Bewehrungsplänen des Tragwerksplaners, sowie den Durchbruchplänen der Fachingenieure gültig und/oder den ergänzenden Angaben. Dehnungsfugen sind nach Angabe Tragwerksplaner auszuführen. Alle Öffnungshöhen beziehen sich Fertigfußbodenhöhe. Der Ausführende ist verpflichtet, den Auftraggeber auf etwaige Unstimmigkeiten der Ausführungsunterlagen hinzuweisen (VOB, § 3.3).

HAUS E

± 0.00 Geplante Höhen
± 0.00 Bestandshöhen

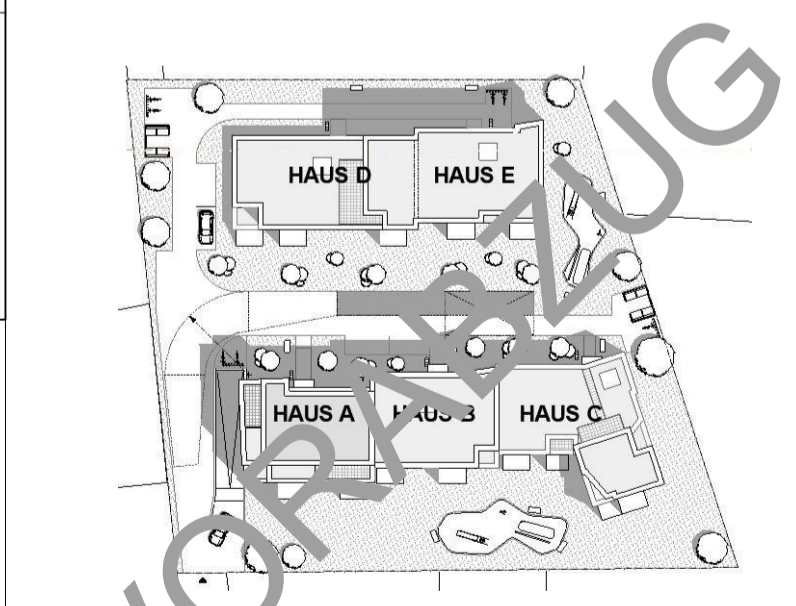

Ausführung

± 0.00 = 73.75 m NHN = EFB

NEUBAU VON 5 MEHRFAMILIENHÄUSERN MIT TIEFGARAGE
Brucknerstr. 50181 Bedburg

BAUHERR:
Urwohnen Bau GmbH
Kreuzstr. 16
50259 Pulheim
Tel: +49 (0)221 9594 12-20
E-Mail: info@urwohnen.de

ARCHITEKT:
Schmidt Architekten GbR
Jakobstraße 34a
50767 Köln
Tel: +49 (0)221 9594 12-0
Fax: +49 (0)221 9594 12-20
E-Mail: mail@schmidtarchitekten.de
Web: www.schmidtarchitekten.de



▽ = OK Fertig	□ = Deckendurchbruch	□ = Wandschlitz / aussparung
△ = UK Fertig	□ = Bodendurchbruch	□ = Abbruch
▲ = UK Roh	□ = Wandschlitz	
S = Stiehl	FD = Fundamentdurchbruch	WW = Wandschlitz waagrecht
H = Heizung	FA = Fundamentaussparung	BD = Bodendurchbruch
E = Elektro	FS = Fundamentschlitz	DD = Deckendurchbruch
L = Lüftung	WD = Wandschlitz	DA = Deckenaussparung
G = Gas	WA = Wandaussparung	DS = Deckerschlitz
	WS = Wandschlitz senkrecht	FBS = Fußbodenschlitz
		FBA = Fußbodenaussparung

INDEX	DATUM	ÄNDERUNGEN / ERGÄNZUNGEN	GEZ. :
S			
R			
P			
O			
N			
M			
L			
K			
J			
I			
H			
G			
F			
E			
D			
C			
B			
A			
PRÜFERWERK	ARCHITEKT	GENERALUNTERNEHMER	

Sämtliche Maße sind vom Unternehmer eigenverantwortlich am Bau zu prüfen. Alle Werkpläne sind nur in Verbindung mit den gültigen Schal- und Bewehrungsplänen des Tragwerksplaners, sowie den Durchbruchplänen der Fachingenieure gültig und/oder den ergänzenden Angaben. Dehnungsfugen sind nach Angabe Tragwerksplaner auszuführen. Alle Öffnungshöhen beziehen sich Fertigfußbodenhöhe. Der Ausführende ist verpflichtet, den Auftraggeber auf etwaige Unstimmigkeiten der Ausführungsunterlagen hinzuweisen (VOB, § 3.3).

± 0.00 Geplante Höhen
± 0.00 Bestandshöhen

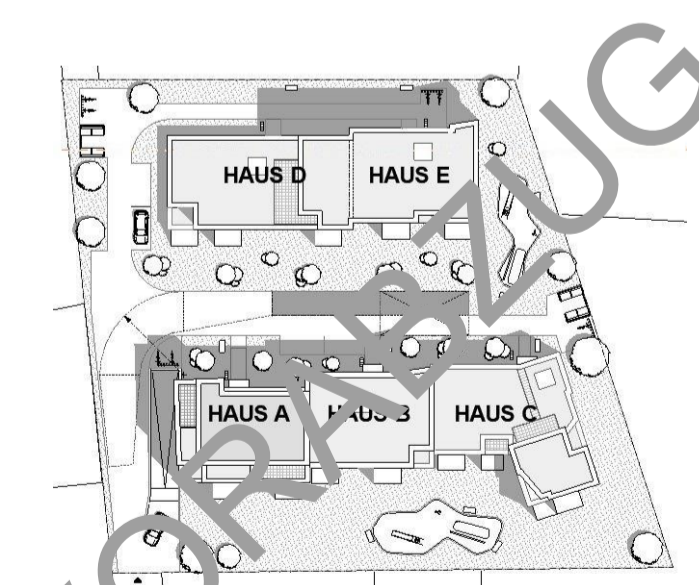

Ausführung

± 0.00 = 73.75 m NHN = EFB
NEUBAU VON 5 MEHRFAMILIENHÄUSERN MIT TIEFGARAGE
 Brucknerstr. 50181 Bedburg
BAUHERR:
 Urwohnen Bau GmbH
 Kreuzstr. 16
 50259 Pulheim
 Tel: 0151-2708436
 E-Mail: info@urwohnen.de
ARCHITEKT:
 Schmidt Architekten GbR
 Jakobstraße 34a
 50717 Köln
 Tel: +49 (0)221 9594 12-0
 Fax: +49 (0)221 9594 12-20
 E-Mail: mail@schmidtarchitekten.de
 Web: www.schmidtarchitekten.de

Haus C_3.OG

Blattgröße	Bearbeiter	Maßstab	Datum
841 x 594 A1	Semi AGMA	1:50	08.11.2022

A_B_C

A_B_C

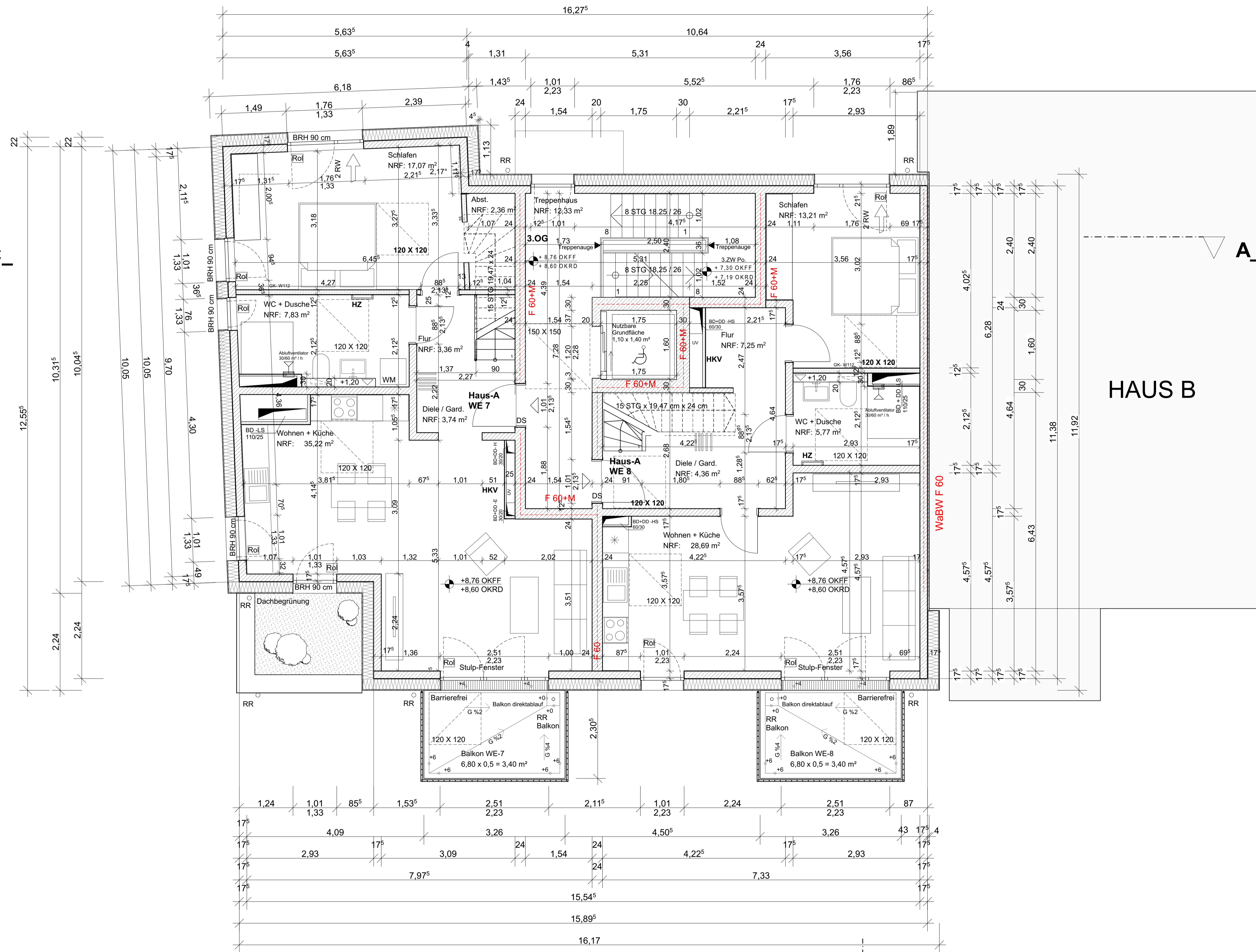

▽ = OK Fertig	□ = Deckendurchbruch	□ = Wandschlitz / aussparung
△ = OK Roh	□ = Bodendurchbruch	□ = Abbruch
▲ = OK Roh	□ = Wandschlitz	
S = Stiehl	FD = Fundamentdurchbruch	WM = Wandschlitz waagrecht
H = Heizung	FA = Fundamentaussparung	BD = Bodendurchbruch
E = Elektro	FS = Fundamentschlitz	DD = Deckendurchbruch
L = Lüftung	WD = Wandschlitz	DA = Deckenaussparung
G = Gas	WA = Wandaussparung	DS = Deckenschlitz
	WS = Wandschlitz senkrecht	FBS = Fußbodenschlitz
		FBA = Fußbodenaussparung

INDEX	DATUM	ÄNDERUNGEN / ERGÄNZUNGEN	GEZ.
S			
R			
P			
O			
N			
M			
L			
K			
J			
H			
G			
F			
E			
D			
C			
B			
A			

Sämtliche Maße sind vom Unternehmer eigenverantwortlich am Bau zu prüfen. Alle Werkpläne sind nur in Verbindung mit den gültigen Schal- und Bewehrungsplänen des Tragwerksplaners, sowie den Durchbruchplänen der Fachingenieure gültig und/oder den ergänzenden Angaben. Dehnungsfugen sind nach Angabe Tragwerksplaner auszuführen. Alle Öffnungshöhen beziehen sich auf Fertigfußbodenhöhe. Der Ausführer ist verpflichtet, den Auftraggeber auf etwaige Unstimmigkeiten der Ausführungsunterlagen hinzuweisen (VOB, § 3.3).

± 0.00 Geplante Höhen
± 0.00 Bestandshöhen

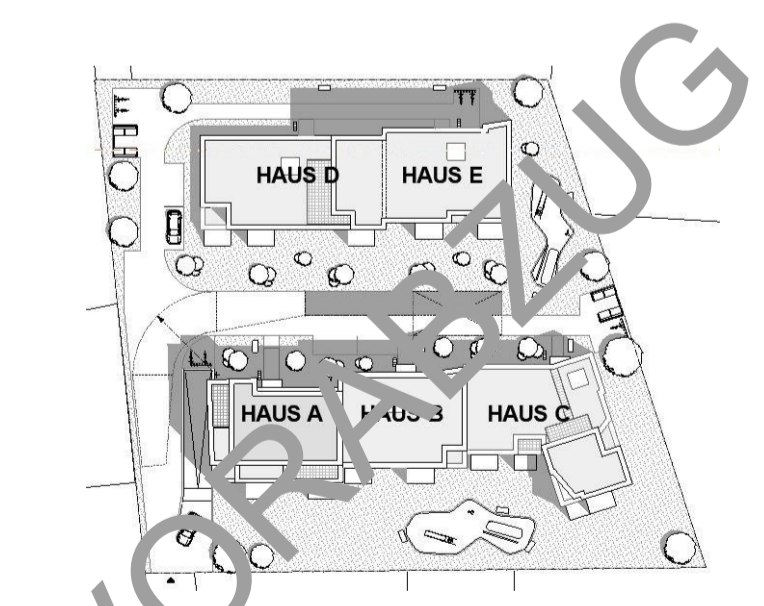

Ausführung

± 0.00 = 73.75 m NHN = EFB
NEUBAU VON 5 MEHRFAMILIENHÄUSERN MIT TIEFGARAGE
 Brucknerstr. 50181 Bedburg
BAUHERR:
 Urwohnen Bau Gmbh
 Kreuzstr. 16
 50259 Pulheim
 Tel: 0151-2708436
 E-Mail: info@urwohnen.de
ARCHITEKT:
 Schmidt Architekten GbR
 Jakobstraße 34a
 50717 Köln
 Tel: +49 (0)221 9594 12-0
 Fax: +49 (0)221 9594 12-20
 E-Mail: mail@schmidtarchitekten.de
 Web: www.schmidtarchitekten.de

Haus A_3.OG

Blattgröße	Bearbeiter	Maßstab	Datum
841 x 594 A1	Semi AGMA	1:50	08.11.2022

GRUNDSTÜCKSGRENZE

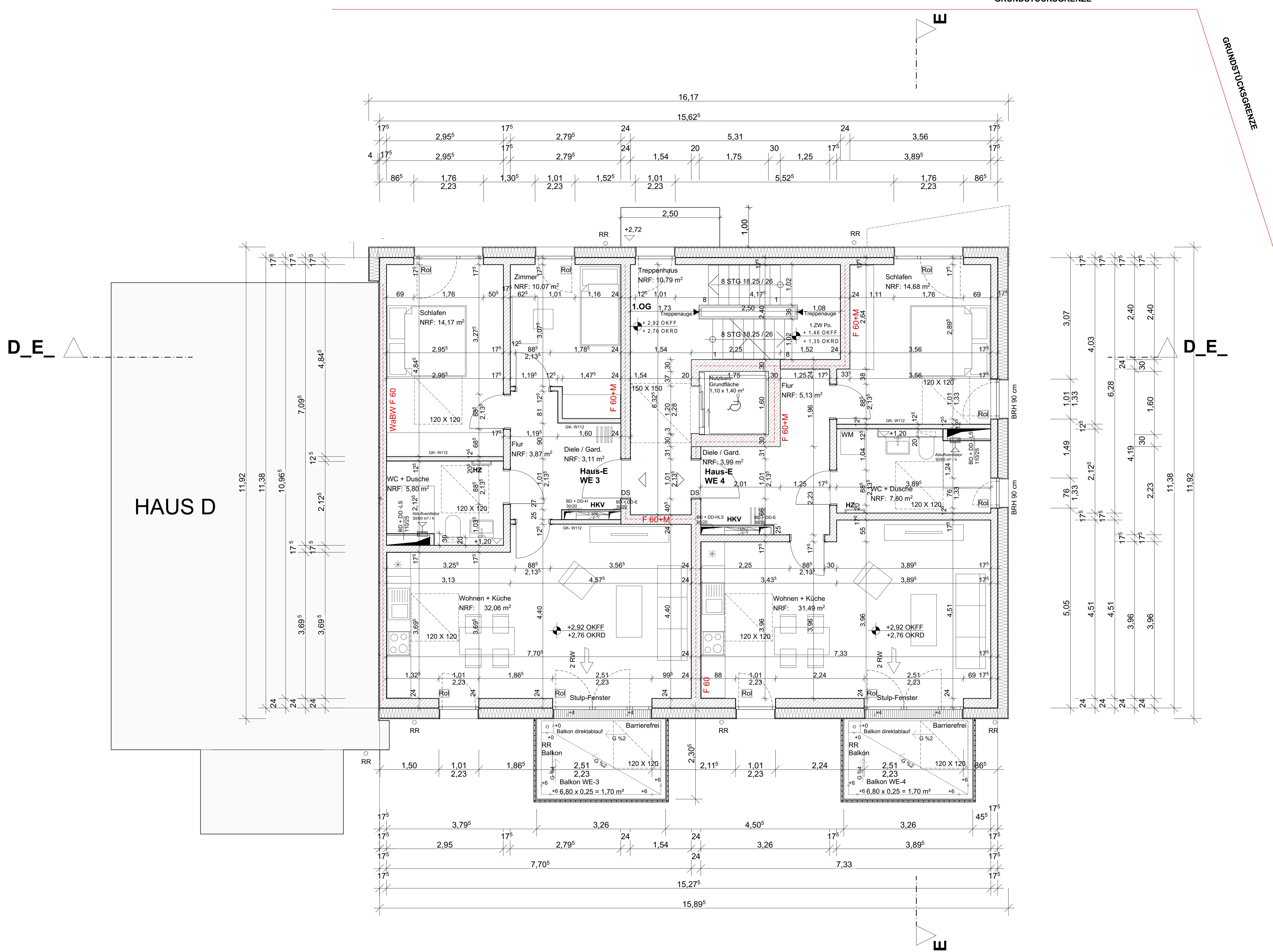

▽ = OK Fertig	□ = Deckendurchbruch	□ = Wandschlitz / aussparung
△ = OK Feig	□ = Boden durchbruch	□ = Abbruch
▽ = OK Roh	□ = Wand durchbruch	
△ = OK Roh		
S = Sanitär	FD = Fundamentdurchbruch	WW = Wandschlitz waagrecht
H = Heizung	FA = Fundamenteinsparung	BD = Boden durchbruch
E = Elektro	FS = Fundamentschlitz	DD = Deckendurchbruch
L = Lüftung	WD = Wanddurchbruch	DA = Deckeneinsparung
G = Gas	WA = Wandaussparung	DS = Deckenschlitz
	WS = Wandschlitz senkrecht	FBS = Fußbodenschlitz
		FBA = Fußbodenaussparung

INDEX	DATUM	ÄNDERUNGEN / ERGÄNZUNGEN	GEZ.
S			
P			
O			
N			
M			
L			
K			
J			
H			
G			
F			
E			
D			
C			
B			
A			

Sämtliche Maße sind vom Unternehmer eigenverantwortlich am Bau zu prüfen. Alle Werkpläne sind nur in Verbindung mit den gültigen Schal- und Bewehrungsplänen des Tragwerksplaners, sowie den Durchbruchplänen der Fachingenieure gültig und/oder den ergänzenden Angaben. Dehnungsfugen sind nach Angabe Tragwerksplaner auszuführen.

Alle Öffnungshöhen beziehen sich Fertigfußbodenhöhe.

Der Ausführende ist verpflichtet, den Auftraggeber auf etwaige Unstimmigkeiten der Ausführungsunterlagen hinzuweisen (VOB, § 3.3).

± 0.00 Geplante Höhen
 ± 0.00 Bestandshöhen

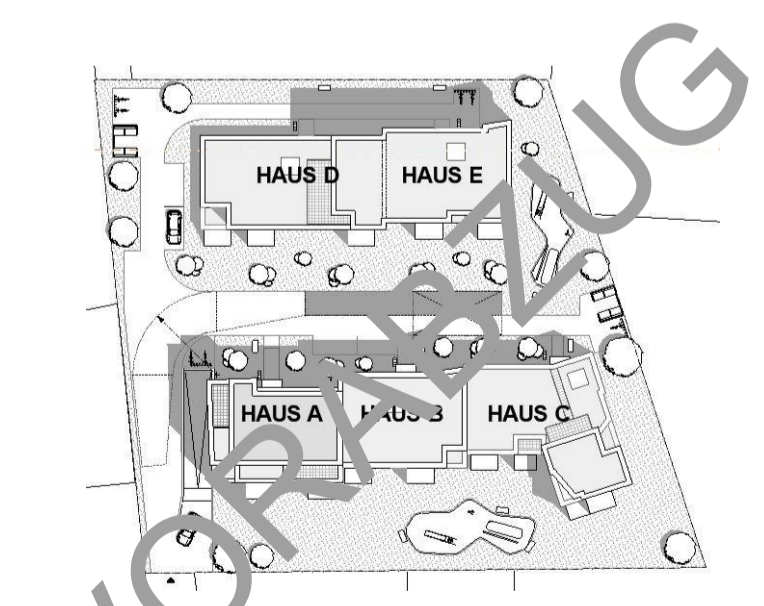

Ausführung

± 0.00 = 73.75 m NHN = EFB

NEUBAU VON 5 MEHRFAMILIENHÄUSERN MIT TIEFGARAGE
 Brucknerstr. 50181 Bedburg

BAUHERR:
 Urwohnen Bau Gmbh
 Kreuzstr. 16
 50259 Pulheim
 Tel: 0151-2708436
 E-Mail: info@urwohnen.de

ARCHITEKT:
 Schmidt Architekten GbR
 Jakobstraße 34a
 50717 Köln
 Tel: +49 (0)221 9594 12-0
 Fax: +49 (0)221 9594 12-20
 E-Mail: mail@schmidtarchitekten.de
 Web: www.schmidtarchitekten.de

Haus E_1.0G

Blattgröße	Bearbeiter	Maßstab	Datum
841 x 594 A1	Semi AGMA	1:50	08.11.2022



VORSTUDIE

Ausführung

1:000 Gesamtplan
1:200 Bauteilansichten

1:000 Gesamtplan
1:200 Bauteilansichten

Tiefgarage

Abgabe	Art	Datum	Blatt
1/1/1/1/1/1	1/1/1/1/1/1	1/1/1/1/1/1	1/1/1/1/1/1