

Schnittansicht G502 (Hausnummer 502)

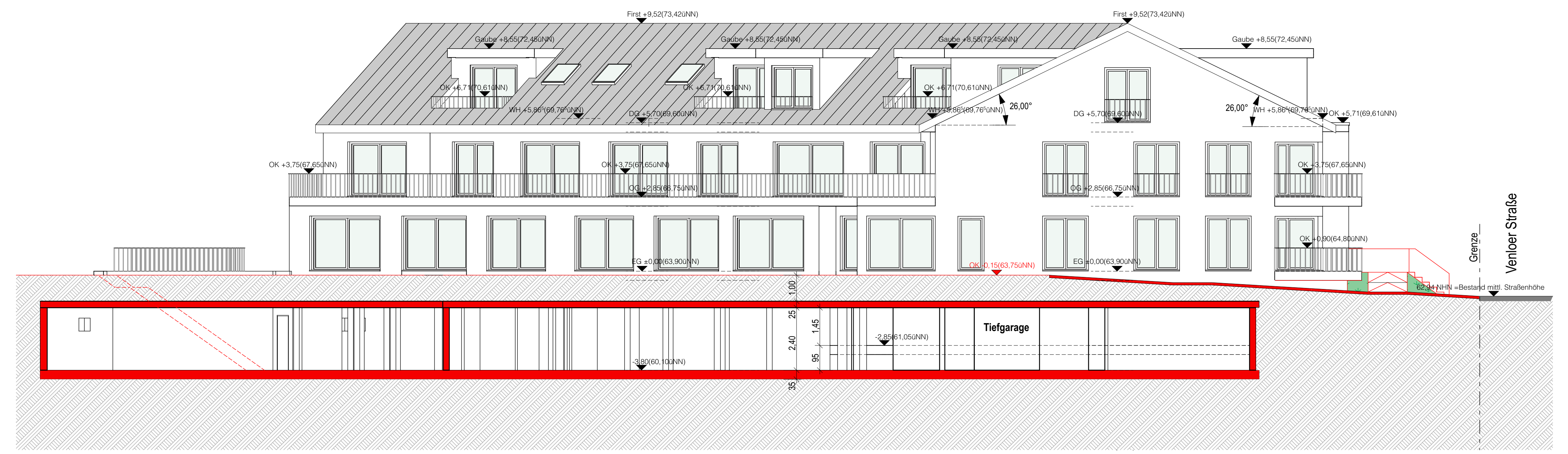

Schnittansicht G504 (Hausnummer 504)

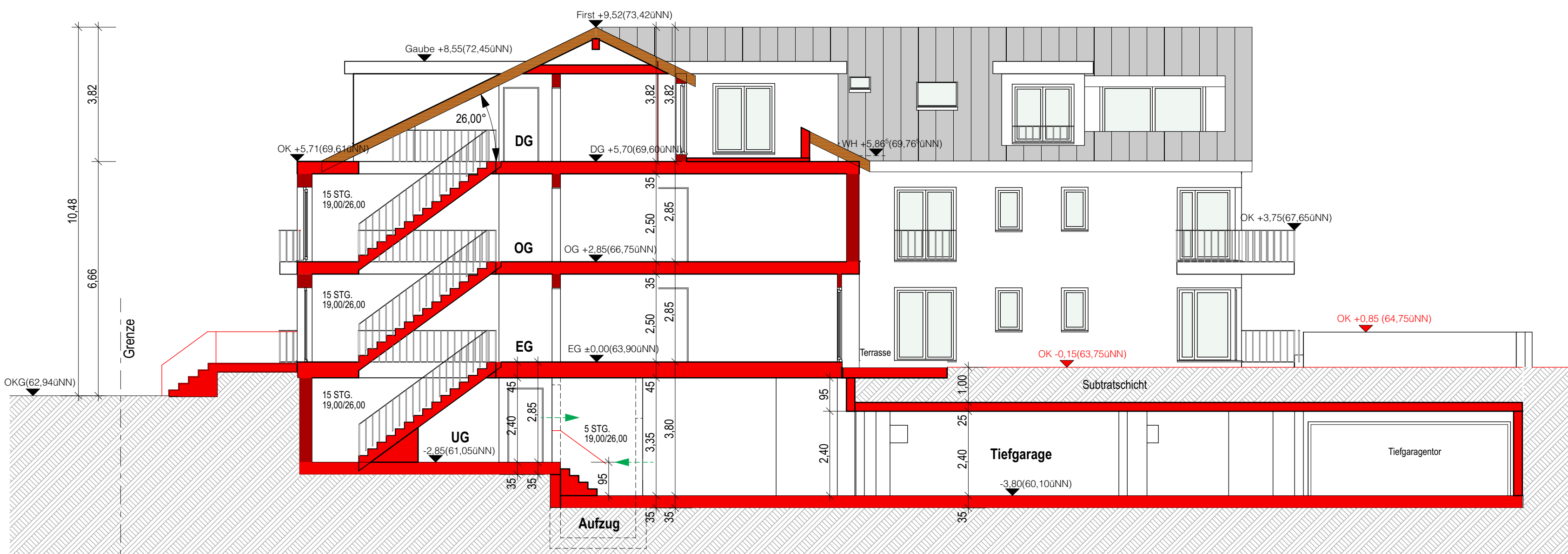

Schnittansicht TRH502 (Hausnummer 502)

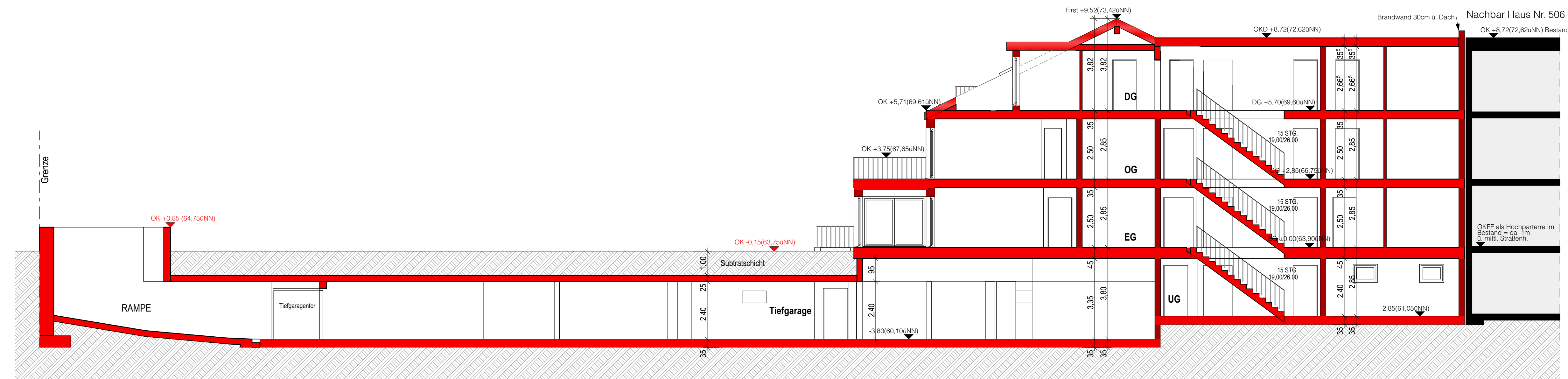

Schnittansicht TRH504A (Hausnummer 504A)

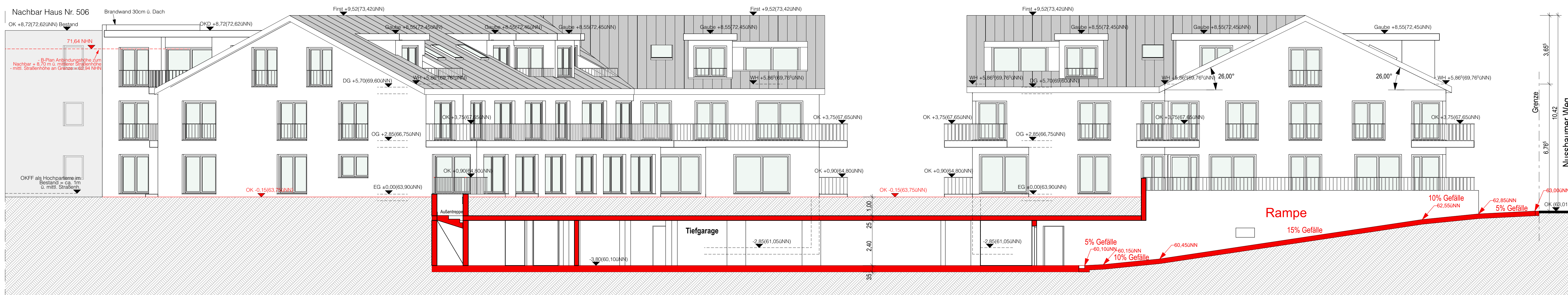

Schnittansicht - Rampe (Hofansicht)

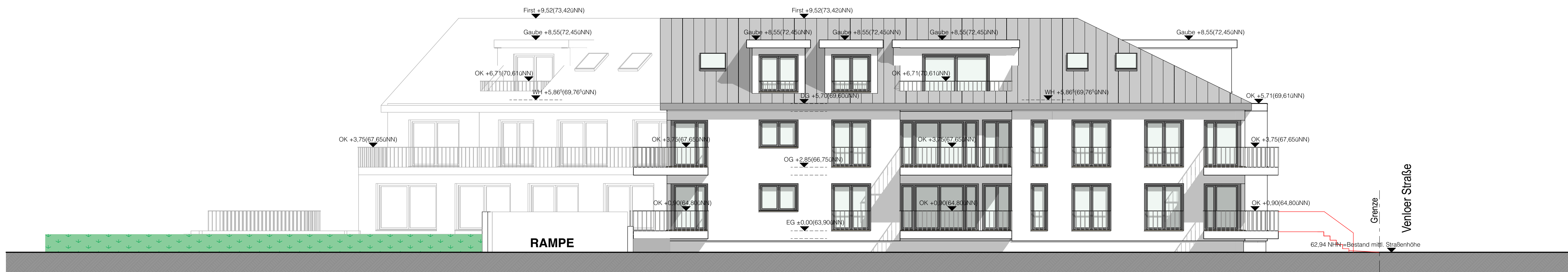

Straßenansicht Nussbaumer Weg



Straßenansicht Venloer Straße

Vorentwurf- / Entwurfsplanung

Neubau von zwei Mehrfamilienhäusern

Zeichnerkennung	Bedeutung
OK	OK Haus
OKG	OKG nat./tech.
OKH	OKH Hofe
B	Baugrenze
D	Grundstücksgrenze
K	Kanalarbeit
M	Mauerwerk
R	Baukörper
S	Stiege
T	Terrasse
U	Umfriedigung
V	Vergleichen
W	Wand
X	Abbruch
Y	Schutzzone
Z	Brand-Hausgrenze
aa	Regenwasser
bb	Drainage
cc	Fliesen
dd	Buchdecke
ee	Belichtung

Notes:
 Pfeilrichtungen zeigen nur einen Bauraum mit dem Planungsbüro keine Bauantragstellung

BAUVERHÄLTNISSE:
 Venloer Straße 502 - 504a, 502b, Pultheim
 Grundstück: Stommeln
 Flur: 447, 594, 746
 Flurstück: 447, 594, 746

Schnitte & Ansichten Plan Nr.: 0505
 Bauherr: urwahn GmbH
 Kreuzstraße 16/22
 50259 Pultheim

Entwerfer:
 Entwurfsverfasser:
 Atelier Baumeister Architekt & baubildender Ingenieur Part GmbH
 Bayrak & Keskir
 M.Sc. Dr. rer. M. Bayrak, Architekt
 Ing. E. Keskir, IK-Bau New
 Siegburger Straße 111
 50279 Köln
 Tel. 0221 / 168 15 37
 E-Mail: info@atelierbaumeister.de
 Web: www.atelierbaumeister.de